

# 1 Hévíz-Cserszeztomaj

1:20 000

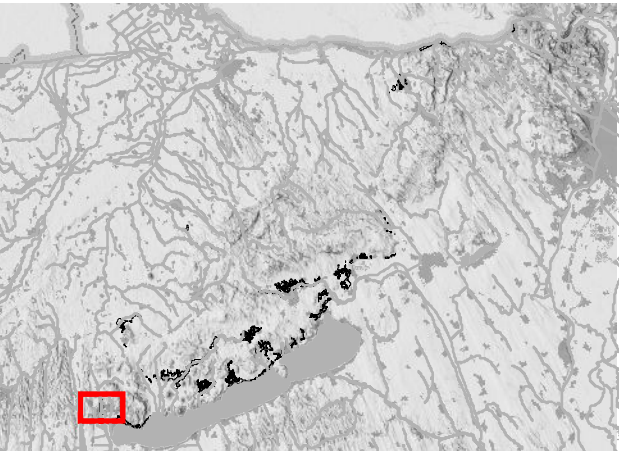
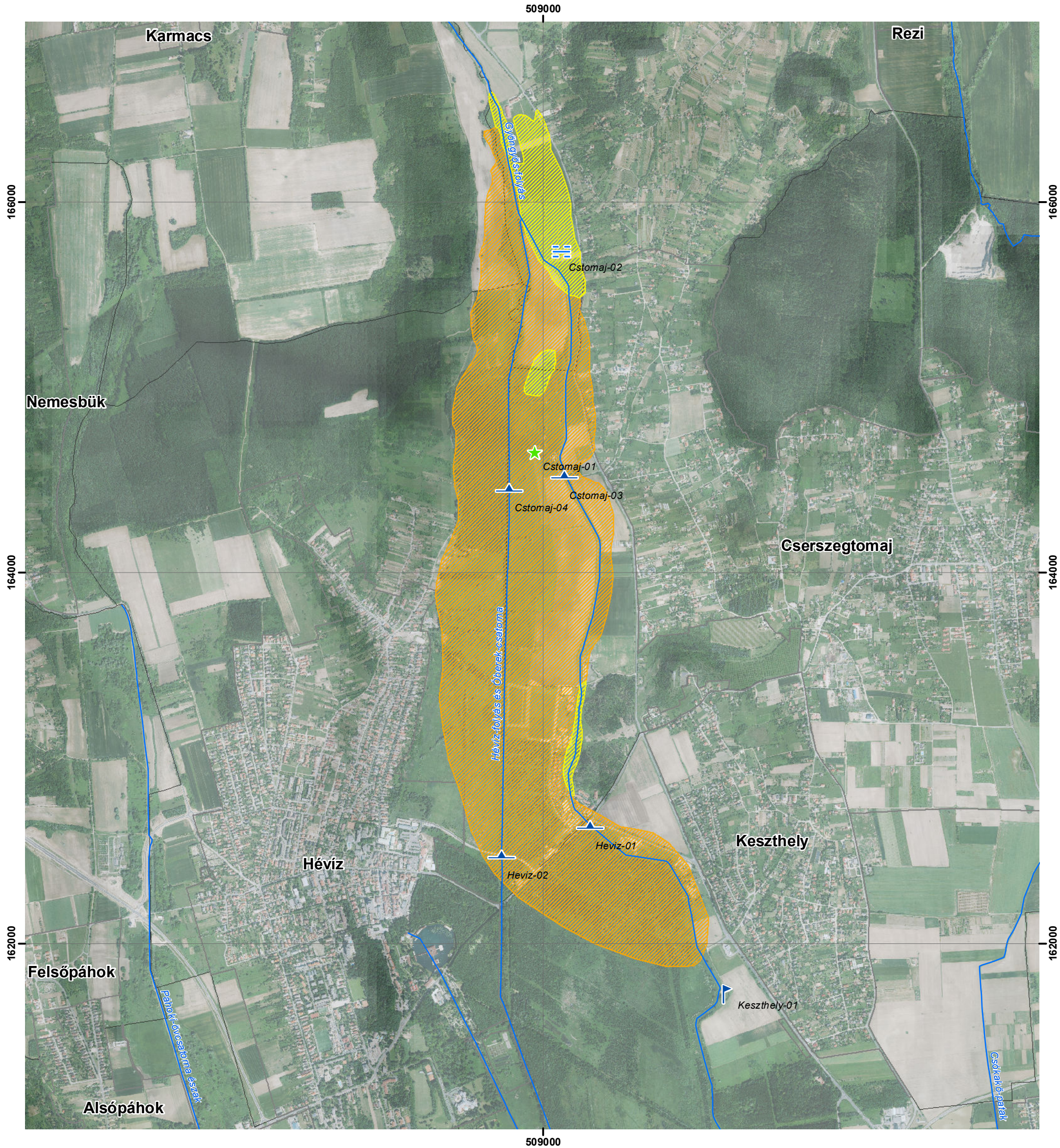

## Jelmagyarázat

Modellezett, lehetséges veszélyeztetett területek

- A fedő csökkentésére érzékeny terület
- Potenciális fakadási terület nyíltkarszton
- Potenciálisan veszélyeztetett terület (fajlagos védettség > 2 m/bar) meghatározása az adott pontban létesített fúrás rétegsora alapján lehetséges
- Veszélyeztetett terület (fajlagos védettség ≤ 2 m/bar)

Felmért objektumok

- felszíni vízfolyás
- pozitív kút
- vizes terület
- hasznosítás

0 15 30 60 90 120 150 Km



# 2 Keszthely – Gyenesdiás – Vonyarcvashegy – Balatongyörök



1:25 000

## Jelmagyarázat

Modellezett, lehetséges veszélyeztetett területek

- A fedő csökkentésére érzékeny terület
- Potenciális fakadási terület nyíltkarszton
- Potenciálisan veszélyeztetett terület (fajlagos védettség > 2 m/bar) meghatározása az adott pontban létesített fúrás rétegsora alapján lehetséges
- Veszélyeztetett terület (fajlagos védettség ≤ 2 m/bar)

- Bejáráskor észlelt vizes terület

Felmért objektumok

- felszíni vízfolyás
- vízmű
- forrás
- potenciális szennyezőforrás
- vizes terület
- hasznosítás
- vízelvezetés

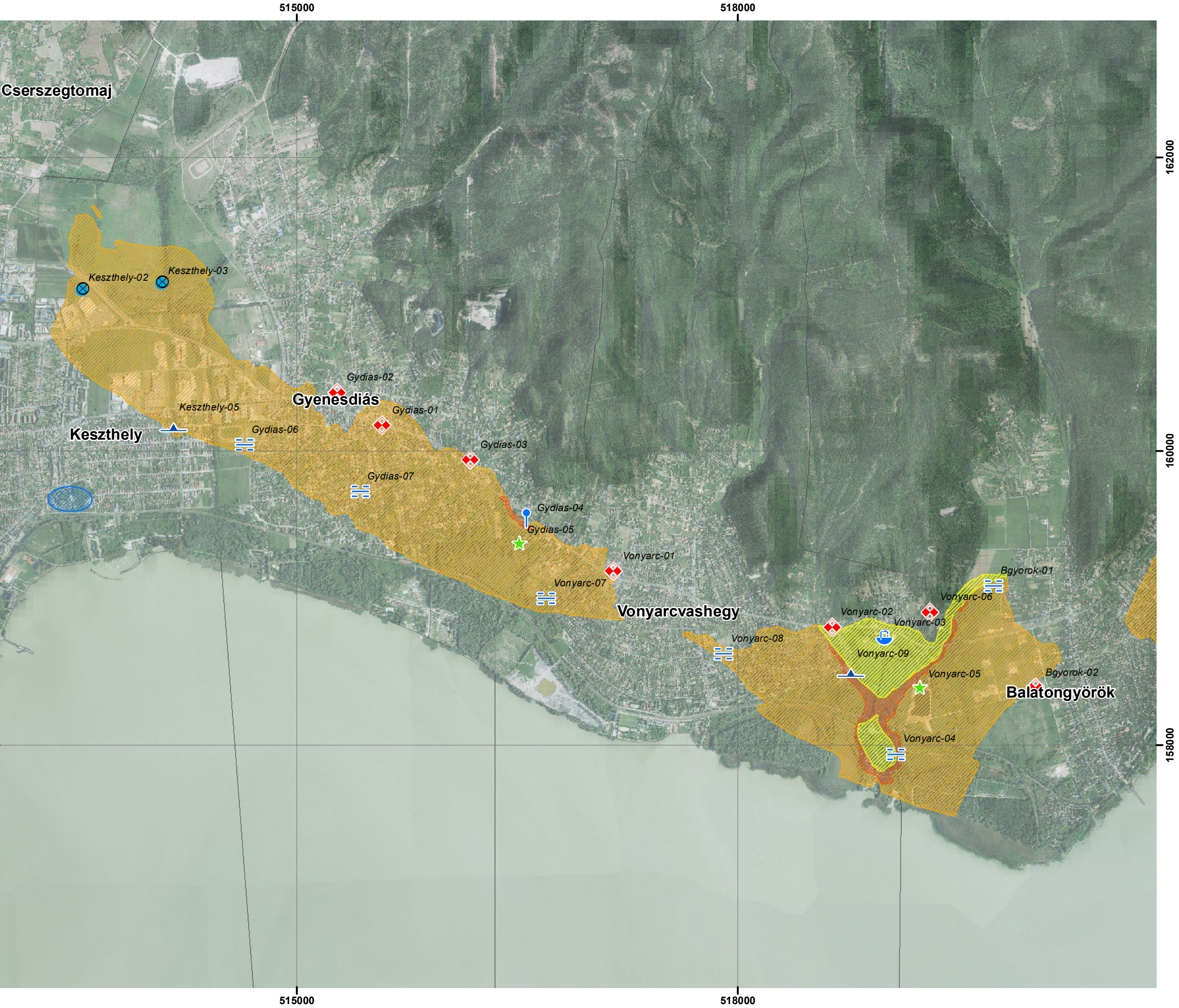
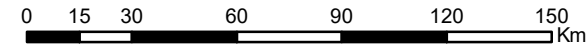
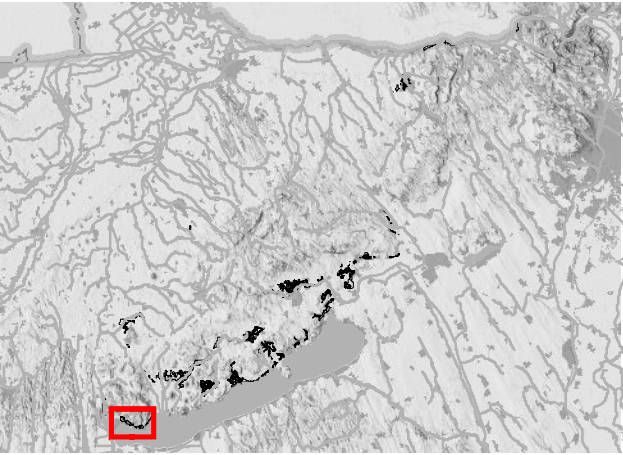



# 3 Vonyarcvashegy – Balatongyörök

1:20 000

## Jelmagyarázat

Modellezett, lehetséges veszélyeztetett területek

- A fedő csökkentésére érzékeny terület
- Potenciális fakadási terület nyíltkarszton
- Potenciálisan veszélyeztetett terület (fajlagos védettség > 2 m/bar) meghatározása az adott pontban létesített fúrás rétegsora alapján lehetséges
- Veszélyeztetett terület (fajlagos védettség ≤ 2 m/bar)

Felmért objektumok

- felszíni vízfolyás
- vízmű
- forrás
- potenciális szennyezőforrás
- vizes terület
- hasznosítás

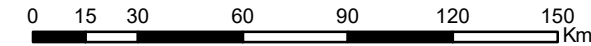
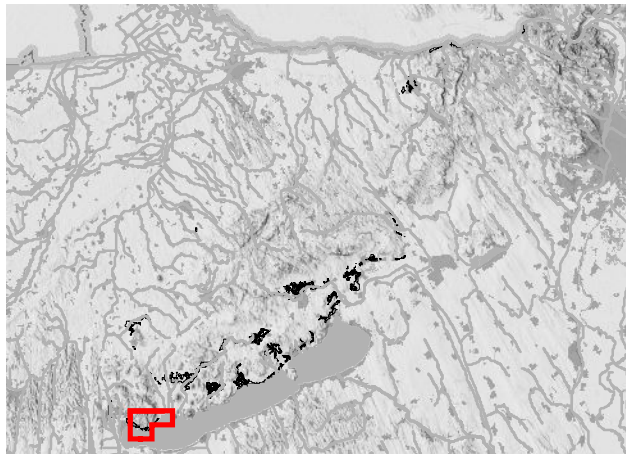







# 4 Uzsa - Lesenceistvánd - Tapolca

1:25 000

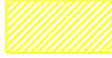





## Jelmagyarázat

Modellezett, lehetséges veszélyeztetett területek

-  A fedő csökkentésére érzékeny terület
-  Potenciális fakadási terület nyíltkarszton
-  Potenciálisan veszélyeztetett terület (fajlagos védetség > 2 m/bar) meghatározása az adott pontban létesített fúrás rétegsora alapján lehetséges
-  Veszélyeztetett terület (fajlagos védetség ≤ 2 m/bar)

-  Bejáráskor észlelt vizes terület

Felmért objektumok

- |  |   |
|--|---|
|  állóvíz            |  potenciális szennyezőforrás |
|  felszíni vízfolyás |  hasznosítás                 |
|  műtárgy            |  kármentesítés               |
|  vizes terület      |   |

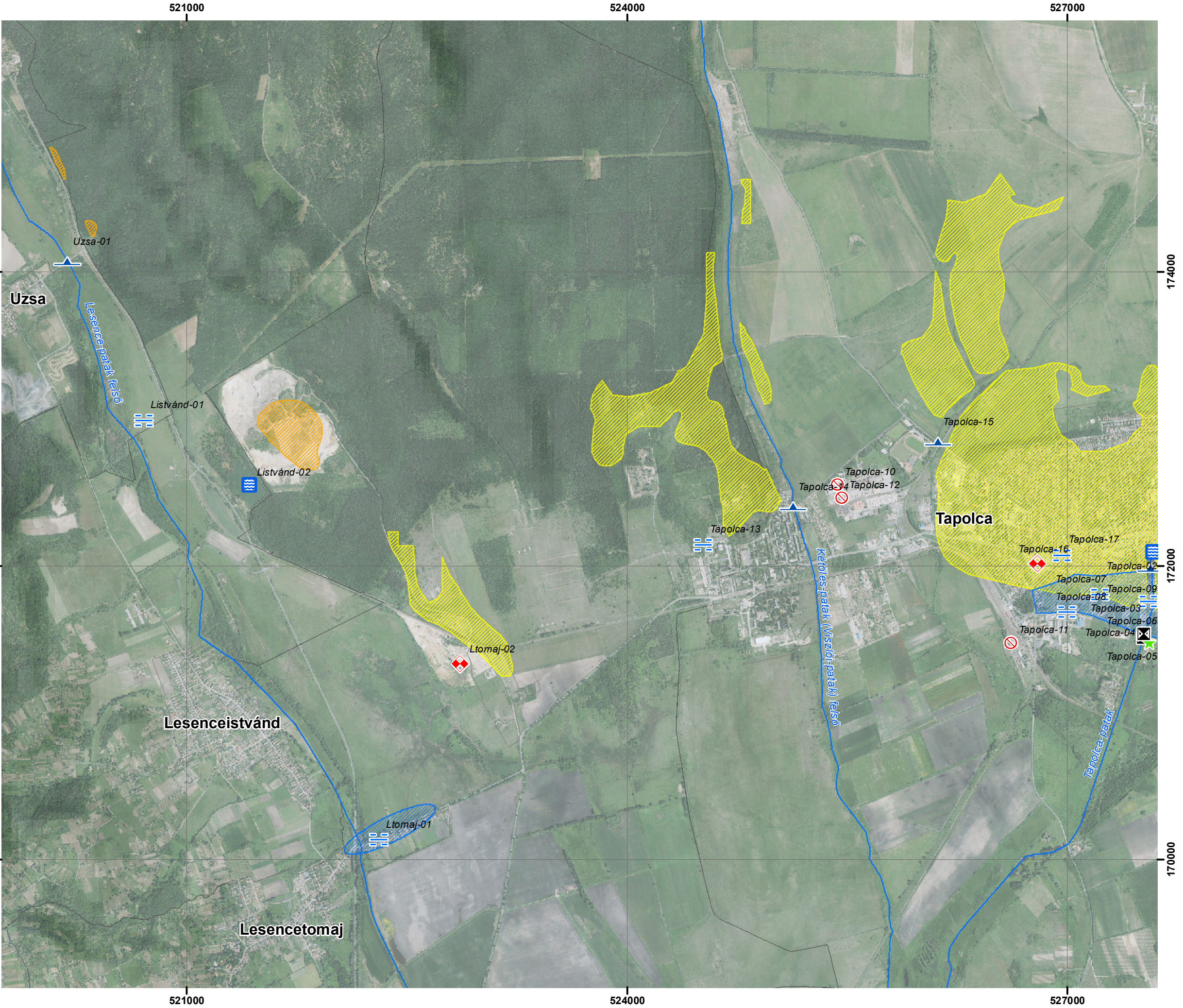
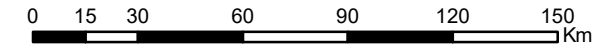
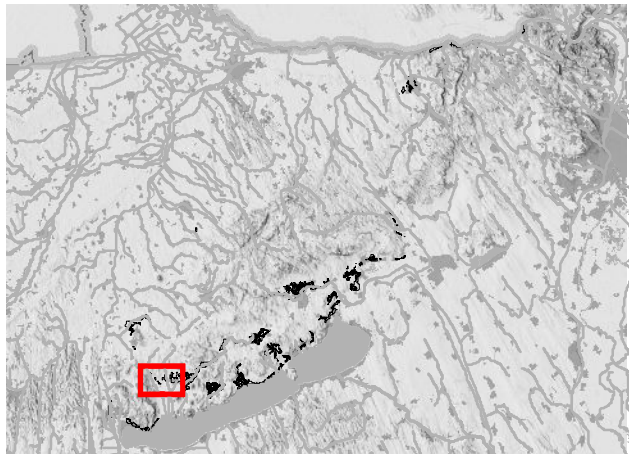



# 5 Gyulakeszi – Tapolca

1:25 000

## Jelmagyarázat

Modellezett, lehetséges veszélyeztetett területek

- A fedő csökkentésére érzékeny terület
- Potenciális fakadási terület nyíltkarszton
- Potenciálisan veszélyeztetett terület (fajlagos védettség > 2 m/bar) meghatározása az adott pontban létesített fúrás rétegsora alapján lehetséges
- Veszélyeztetett terület (fajlagos védettség ≤ 2 m/bar)

Bejáráskor észlelt vizes terület

Felmért objektumok

- állóvíz
- vizes terület
- felszín alatti víz
- potenciális szennyezőforrás
- felszíni vízfolyás
- hasznosítás
- műtárgy
- kármentesítés

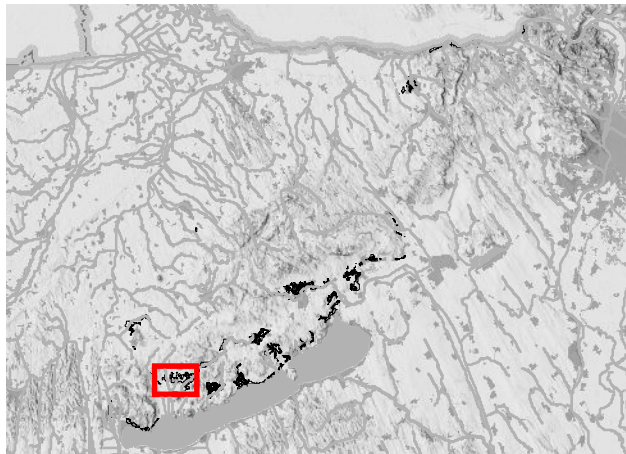

0 15 30 60 90 120 150 Km

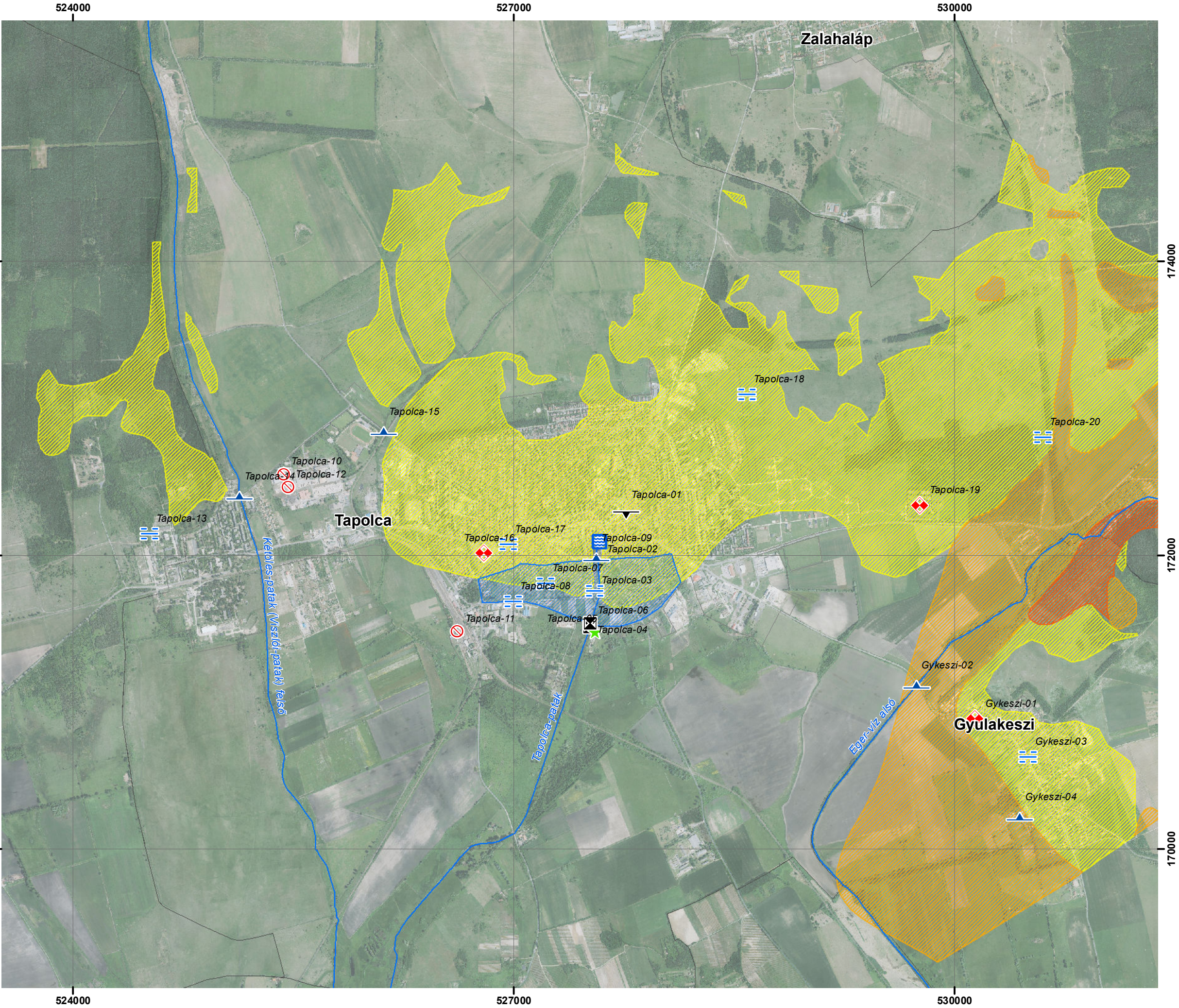



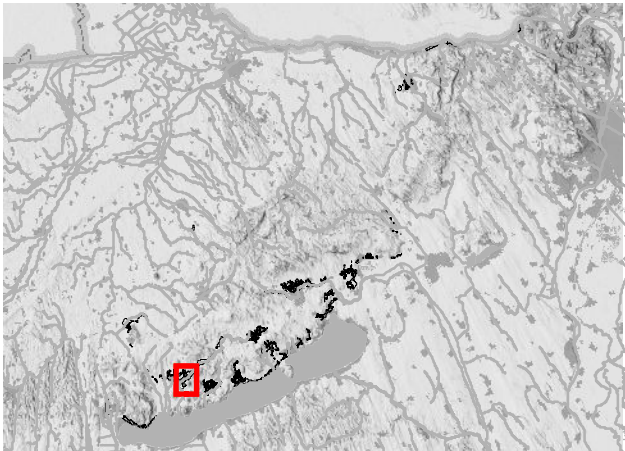
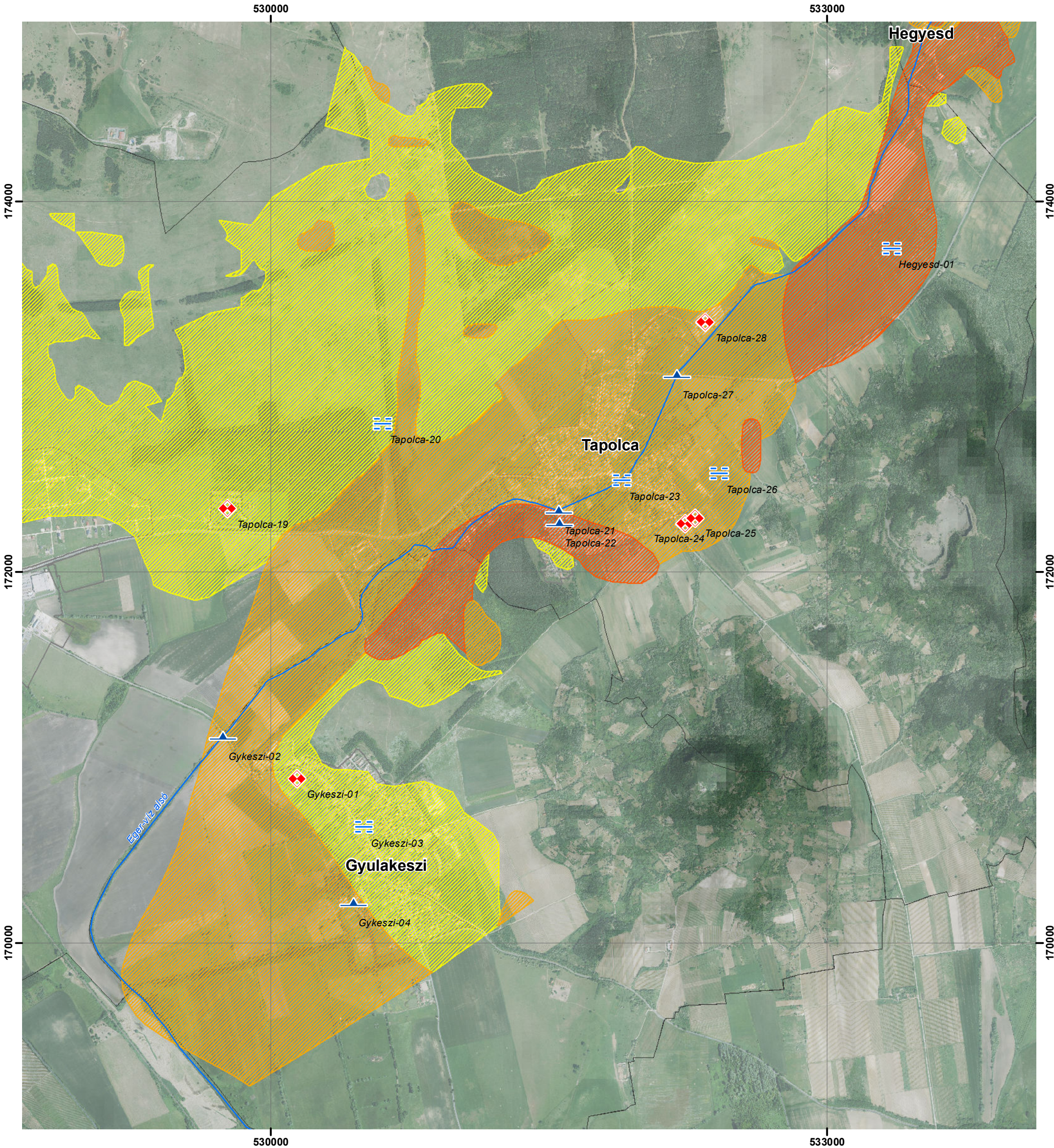

Jelmagyarázat

Modellezett, lehetséges veszélyeztetett területek

- A fedő csökkentésére érzékeny terület
- Potenciális fakadási terület nyíltkarszton
- Potenciálisan veszélyeztetett terület (fajlagos védettség > 2 m/bar) meghatározása az adott pontban létesített fúrás rétegsora alapján lehetséges
- Veszélyeztetett terület (fajlagos védettség ≤ 2 m/bar)

Felmért objektumok

- felszíni vízfolyás
- vizes terület
- potenciális szennyezőforrás

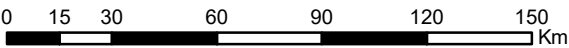



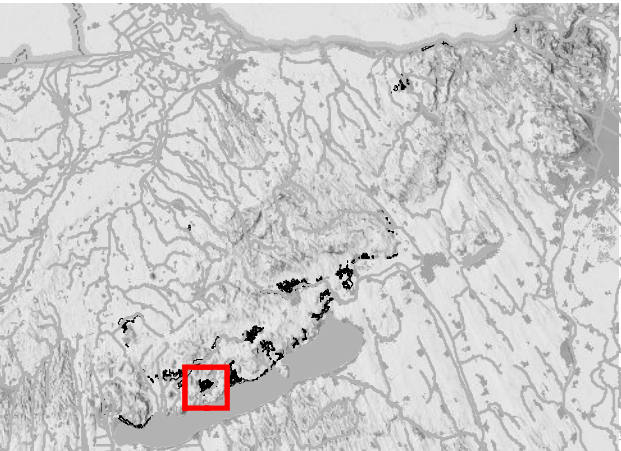
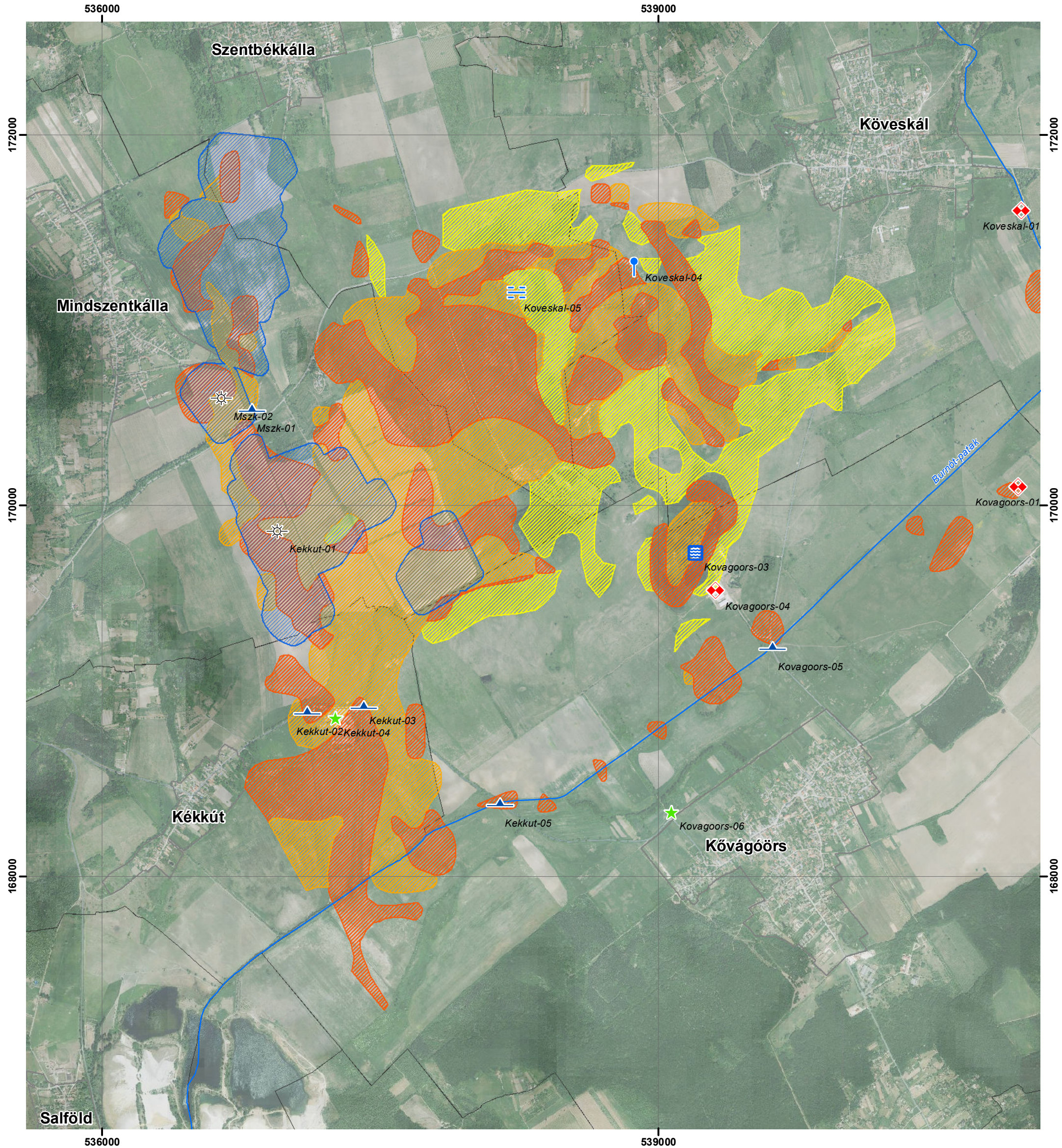

Jelmagyarázat

Modellezett, lehetséges veszélyeztetett területek

- A fedő csökkentésére érzékeny terület
- Potenciális fakadási terület nyíltkarszton
- Potenciálisan veszélyeztetett terület (fajlagos védettség > 2 m/bar) meghatározása az adott pontban létesített fúrás rétegsora alapján lehetséges
- Veszélyeztetett terület (fajlagos védettség ≤ 2 m/bar)

Bejáráskor észlelt vizes terület

Felmért objektumok

- állóvíz
- felszíni vízfolyás
- forrás
- drén
- vizes terület
- potenciális szennyezőforrás
- hasznosítás

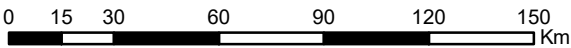







# 8 Kővágóőrs - Köveskál

1:20 000







## Jelmagyarázat

Modellezett, lehetséges veszélyeztetett területek

-  A fedő csökkentésére érzékeny terület
-  Potenciális fakadási terület nyíltkarszton
-  Potenciálisan veszélyeztetett terület (fajlagos védettség > 2 m/bar) meghatározása az adott pontban létesített fúrás rétegsora alapján lehetséges
-  Veszélyeztetett terület (fajlagos védettség ≤ 2 m/bar)

-  Bejáráskor észlelt vizes terület

Felmért objektumok

-  állóvíz
-  vizes terület
-  felszíni vízfolyás
-  potenciális szennyezőforrás
-  forrás
-  hasznosítás

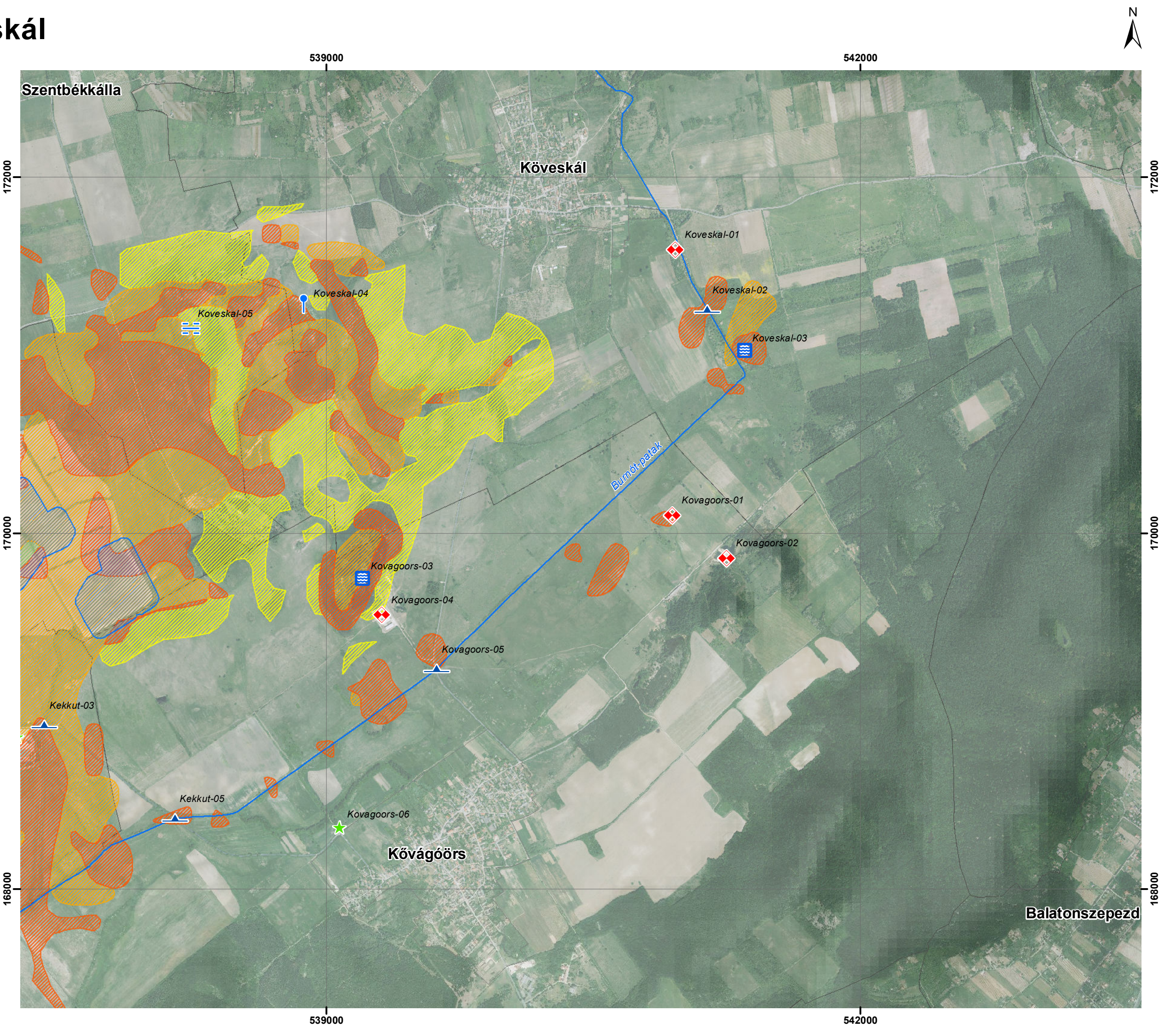
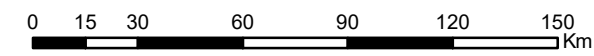
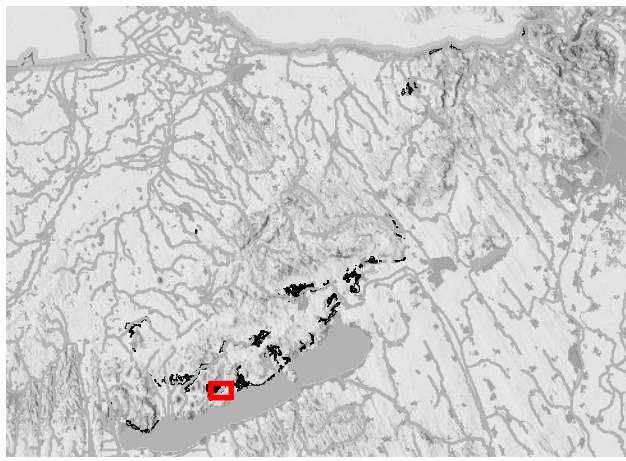





# 9 Balaton parti (Szentantalfa - Tagyon - Zánka - Balatonakali)

1:25 000

## Jelmagyarázat

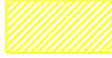
Modellezett, lehetséges veszélyeztetett területek

-  A fedő csökkentésére érzékeny terület
-  Potenciális fakadási terület nyíltkarszton
-  Potenciálisan veszélyeztetett terület (fajlagos védettség > 2 m/bar) meghatározása az adott pontban létesített fúrás rétegsora alapján lehetséges
-  Veszélyeztetett terület (fajlagos védettség ≤ 2 m/bar)

Felmért objektumok

- |  |   |
|--|---|
|  felszíni vízfolyás |  vízelvezetés                |
|  forrás             |  vízmű                       |
|  műtárgy            |  potenciális szennyezőforrás |
|  vizes terület      |  hasznosítás                 |

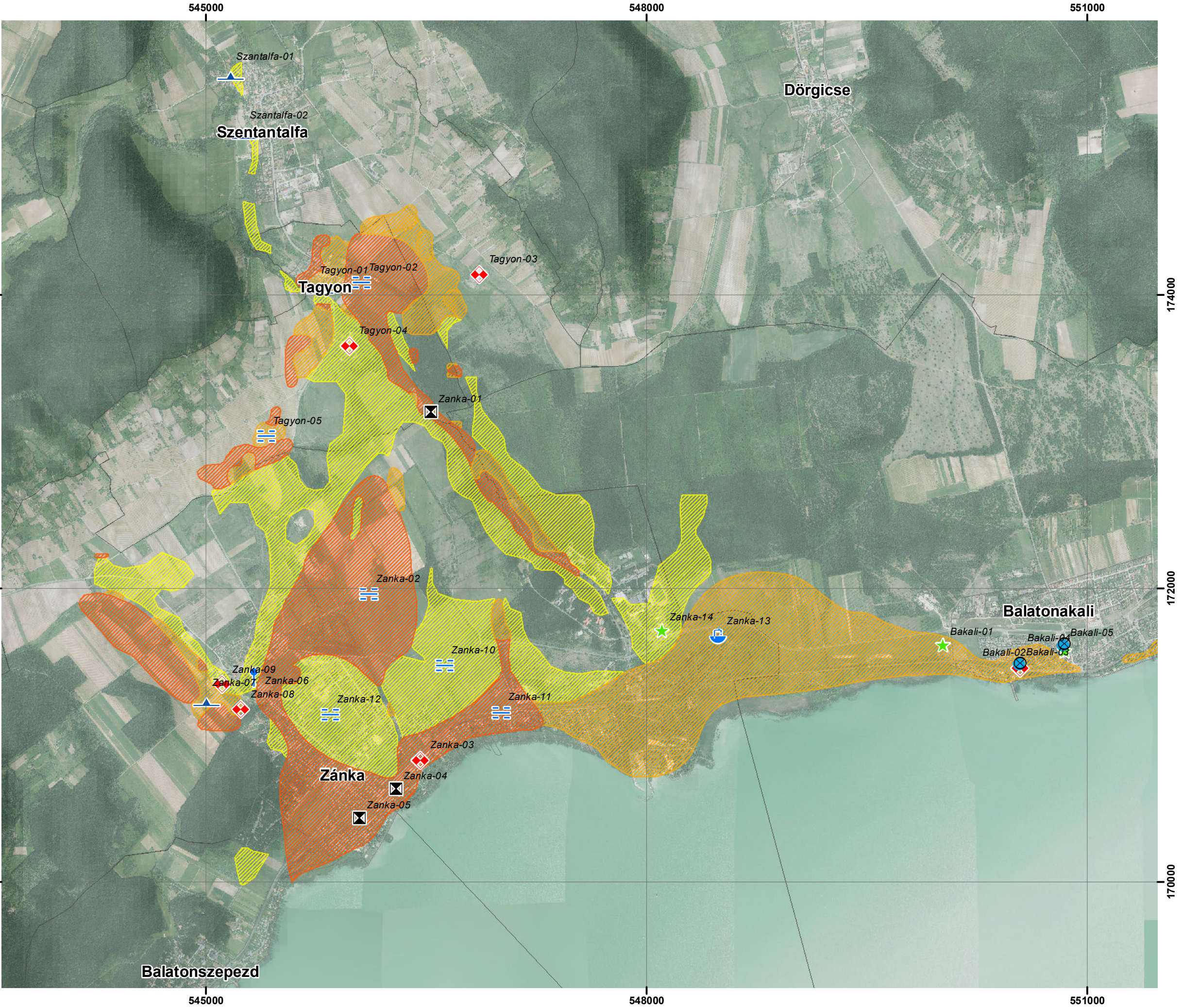
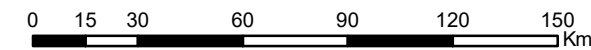
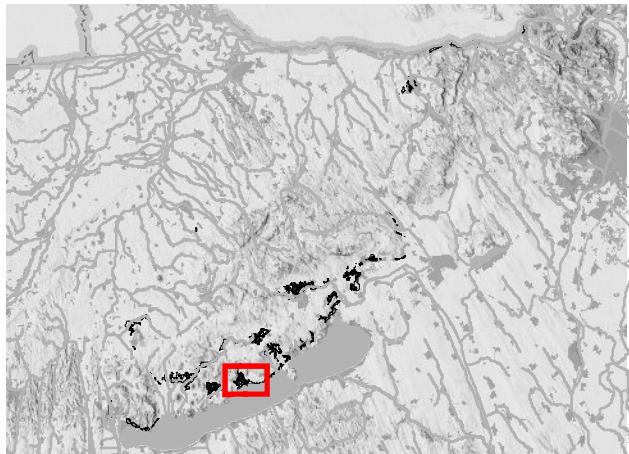







# 10 Balaton parti (Balatonakali - Balatonudvari - Örvényes)



1:25 000

## Jelmagyarázat

Modellezett, lehetséges veszélyeztetett területek

-  A fedő csökkentésére érzékeny terület
-  Potenciális fakadási terület nyíltkarszton
-  Potenciálisan veszélyeztetett terület (fajlagos védettség > 2 m/bar) meghatározása az adott pontban létesített fúrás rétegsora alapján lehetséges
-  Veszélyeztetett terület (fajlagos védettség ≤ 2 m/bar)

## Felmért objektumok

-  műtárgy
-  vízmű
-  vizes terület
-  potenciális szennyezőforrás
-  vízelvezetés
-  hasznosítás

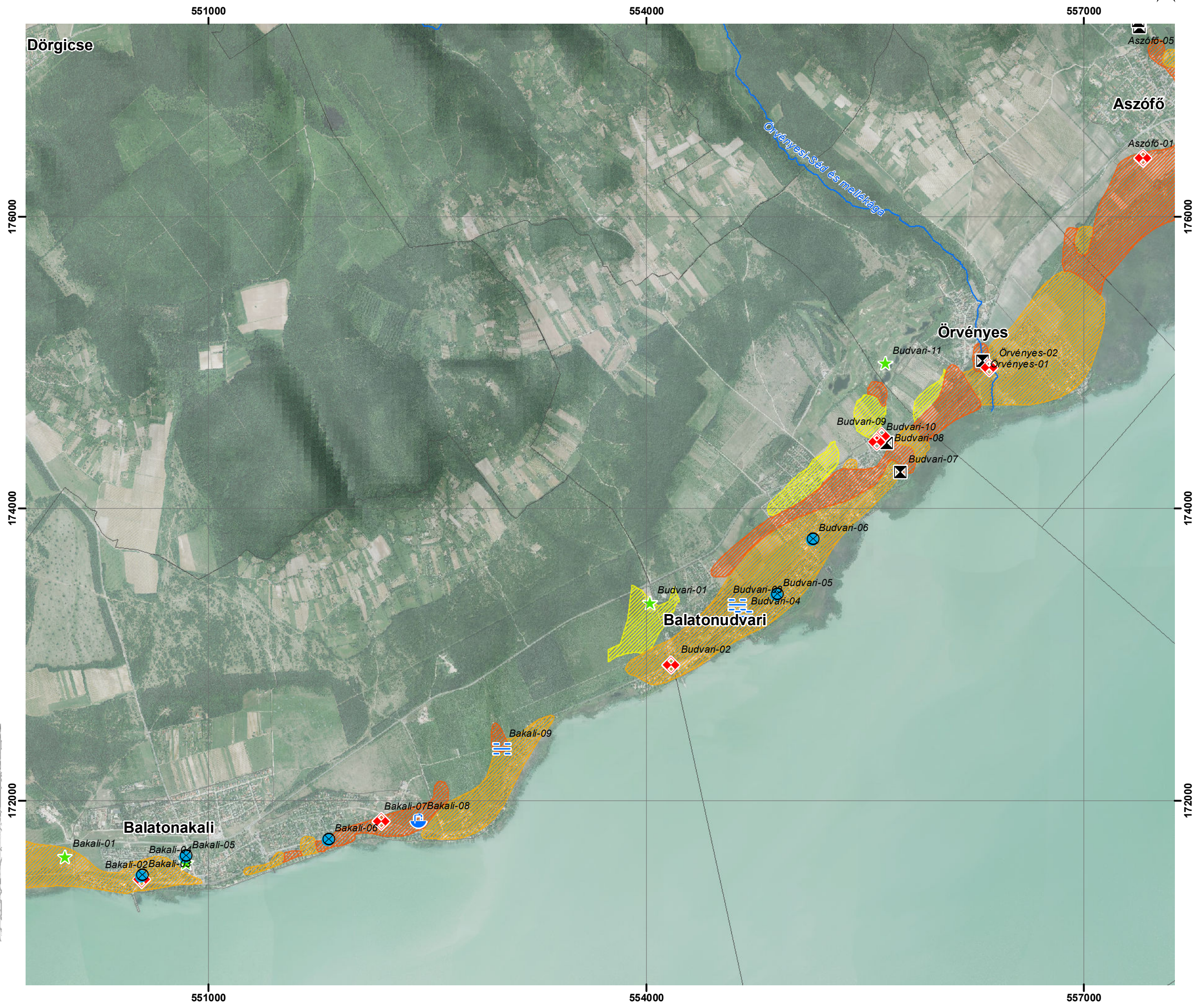
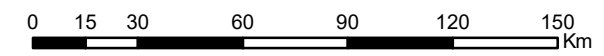
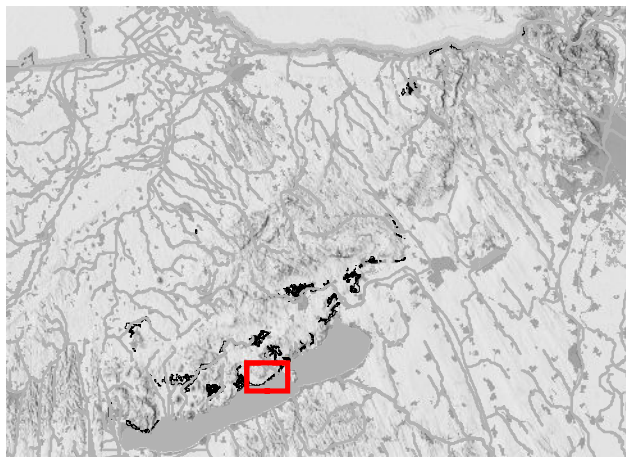







# 11 Hegyesd – Monostorapáti – Kapolcs



1:25 000

## Jelmagyarázat

Modellezett, lehetséges veszélyeztetett területek

-  A fedő csökkentésére érzékeny terület
-  Potenciális fakadási terület nyíltkarszton
-  Potenciálisan veszélyeztetett terület (fajlagos védettség > 2 m/bar) meghatározása az adott pontban létesített fúrás rétegsora alapján lehetséges
-  Veszélyeztetett terület (fajlagos védettség ≤ 2 m/bar)

-  Bejáráskor észlelt vizes terület

Felmért objektumok

- |   |   |
|---|---|
|  állóvíz            |  vizes terület               |
|  felszíni vízfolyás |  vízelvezetés                |
|  forrás             |  vízmű                       |
|  pozitív kút        |  potenciális szennyezőforrás |
|  műtárgy            |  hasznosítás                 |

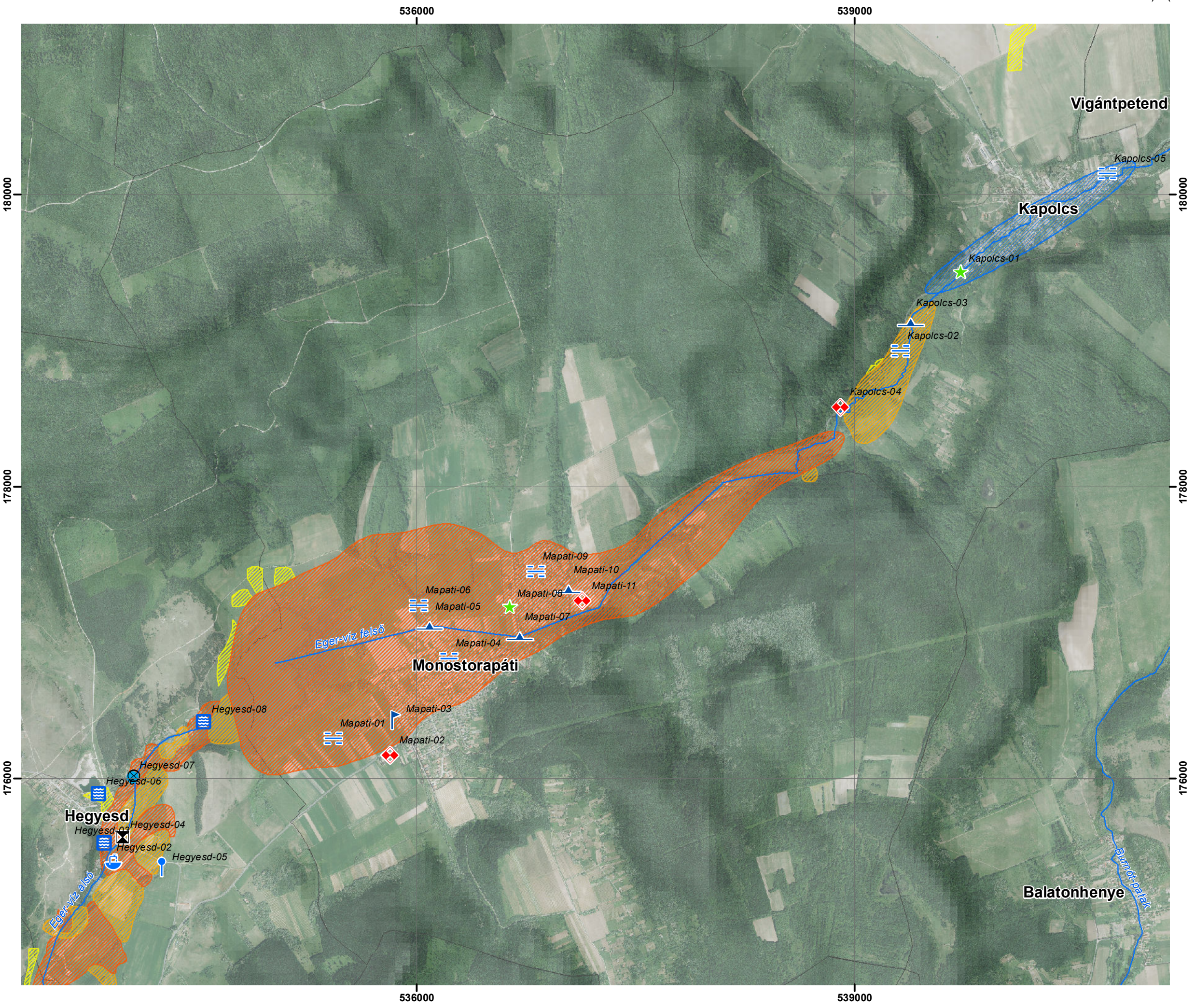
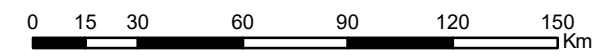
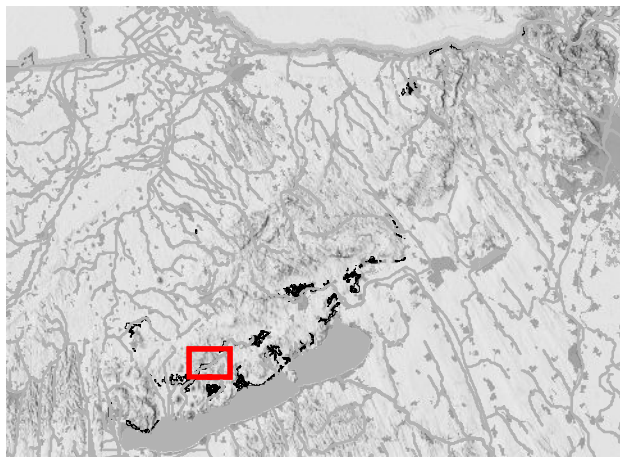



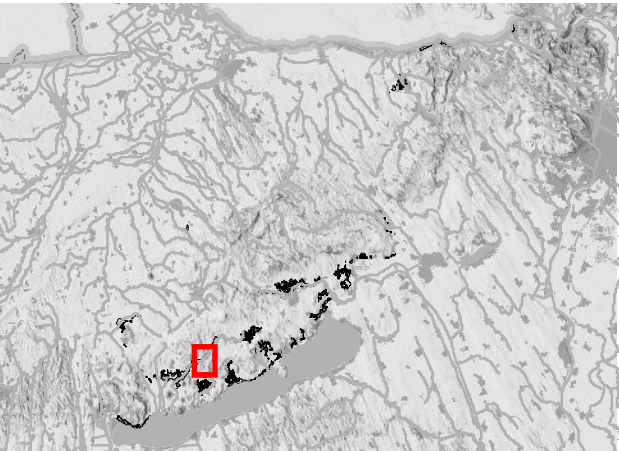
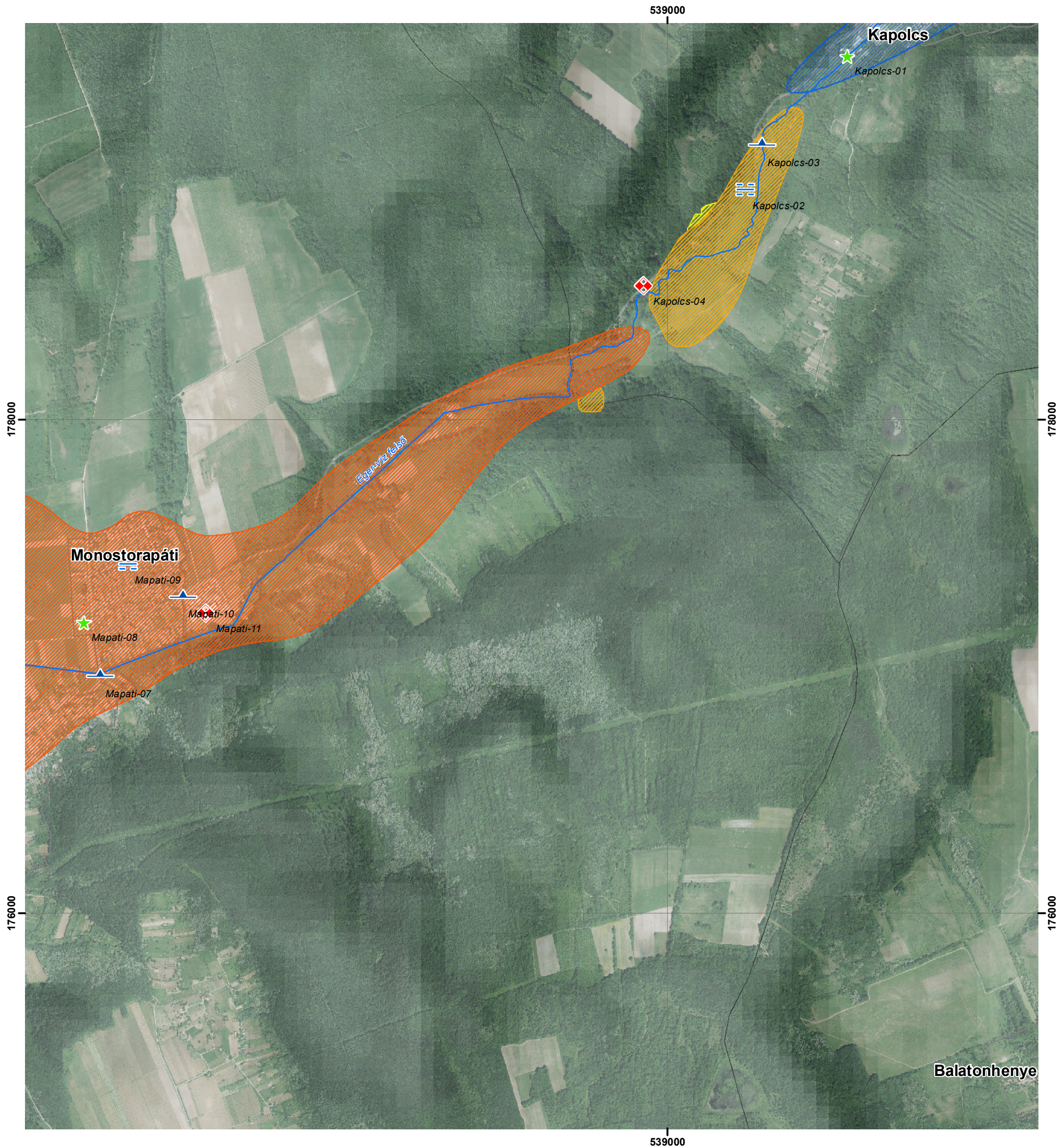

Jelmagyarázat

Modellezett, lehetséges veszélyeztetett területek

- A fedő csökkentésére érzékeny terület
- Potenciális fakadási terület nyíltkarszton
- Potenciálisan veszélyeztetett terület (fajlagos védettség > 2 m/bar) meghatározása az adott pontban létesített fúrás rétegsora alapján lehetséges
- Veszélyeztetett terület (fajlagos védettség ≤ 2 m/bar)

Felmért objektumok

- felszíni vízfolyás
- vizes terület
- potenciális szennyezőforrás
- hasznosítás

Bejáráskor észlelt vizes terület

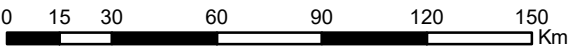





# 13 Balaton parti (Szentjakabfa - Balatoncsicsó - Szentantalfa - Tagyon)



1:25 000

## Jelmagyarázat

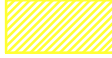
Modellezett, lehetséges veszélyeztetett területek

-  A fedő csökkentésére érzékeny terület
-  Potenciális fakadási terület nyíltkarszton
-  Potenciálisan veszélyeztetett terület (fajlagos védettség > 2 m/bar) meghatározása az adott pontban létesített fúrás rétegsora alapján lehetséges
-  Veszélyeztetett terület (fajlagos védettség ≤ 2 m/bar)

Felmért objektumok

-  felszíni vízfolyás
-  vízmű
-  műtárgy
-  potenciális szennyezőforrás
-  vizes terület
-  hasznosítás

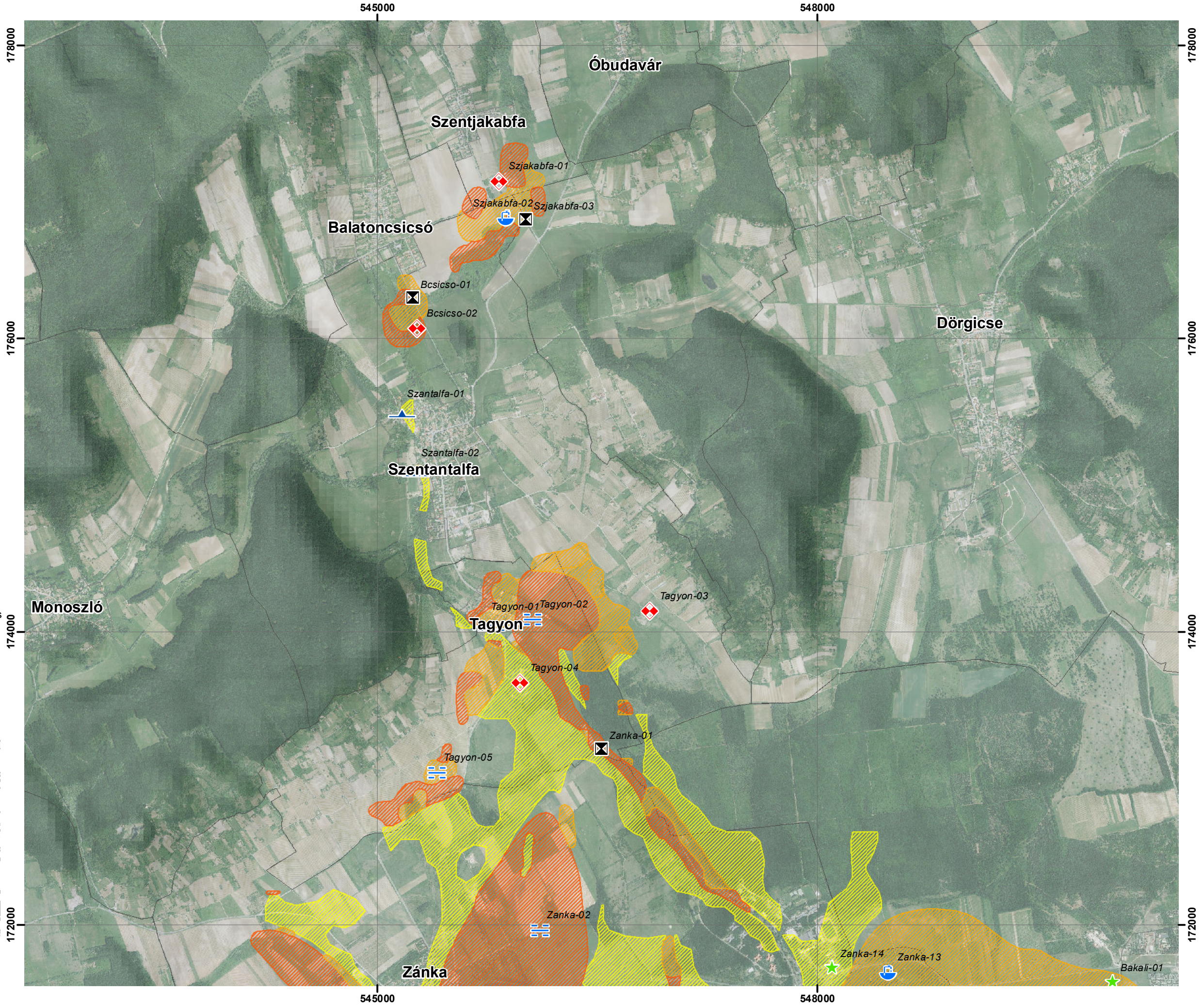
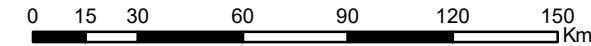
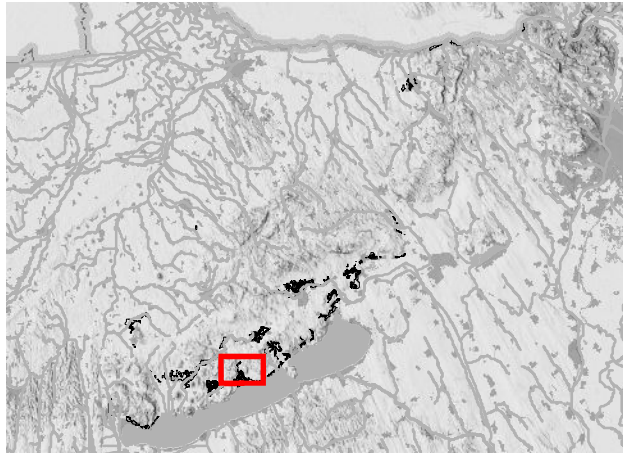







# 14 Balaton parti (Pécsely - Balatonszőlős - Balatonfüred)



1:25 000

## Jelmagyarázat

Modellezett, lehetséges veszélyeztetett területek

-  A fedő csökkentésére érzékeny terület
-  Potenciális fakadási terület nyíltkarszton
-  Potenciálisan veszélyeztetett terület (fajlagos védettség > 2 m/bar) meghatározása az adott pontban létesített fúrás rétegsora alapján lehetséges
-  Veszélyeztetett terület (fajlagos védettség ≤ 2 m/bar)

Felmért objektumok

- |  |   |
|--|---|
|  állóvíz            |  vízelvezetés                |
|  felszíni vízfolyás |  vízmű                       |
|  forrás             |  potenciális szennyezőforrás |
|  műtárgy            |  hasznosítás                 |
|  vizes terület      |   |

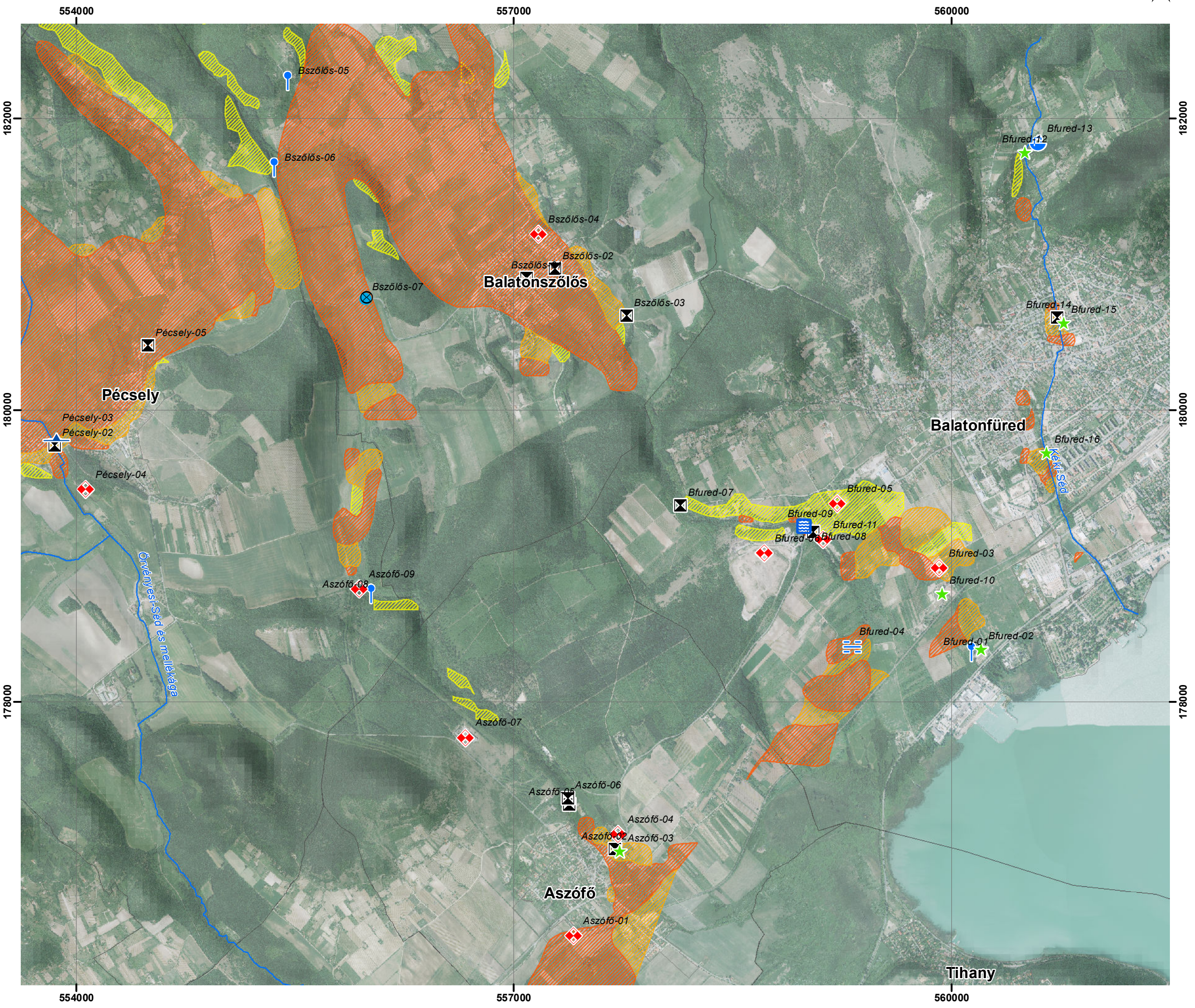
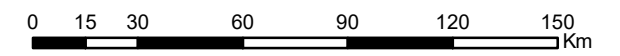
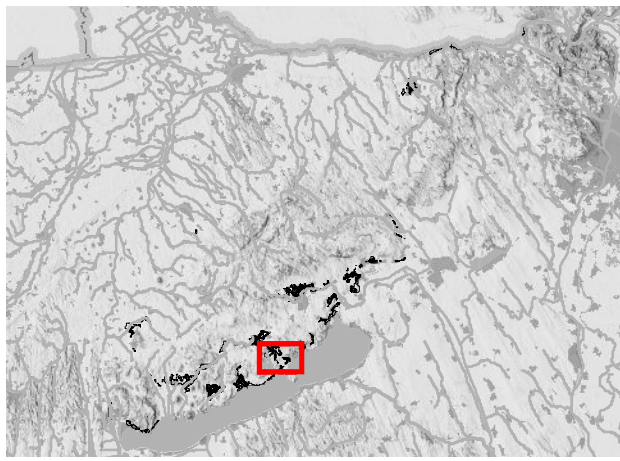





# 15 Balatonfüred - Csopak - Lovas - Felsőörs

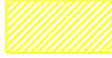

1:25 000

## Jelmagyarázat

Modellezett, lehetséges veszélyeztetett területek

-  A fedő csökkentésére érzékeny terület
-  Potenciális fakadási terület nyíltkarszton
-  Potenciálisan veszélyeztetett terület (fajlagos védettség > 2 m/bar) meghatározása az adott pontban létesített fúrás rétegsora alapján lehetséges
-  Veszélyeztetett terület (fajlagos védettség ≤ 2 m/bar)

Felmért objektumok

-  felszíni vízfolyás
-  vízelvezetés
-  forrás
-  vízmű
-  pozitív kút
-  potenciális szennyezőforrás
-  műtárgy
-  hasznosítás
-  vizes terület
-  kármentesítés
-  vízbevezetés

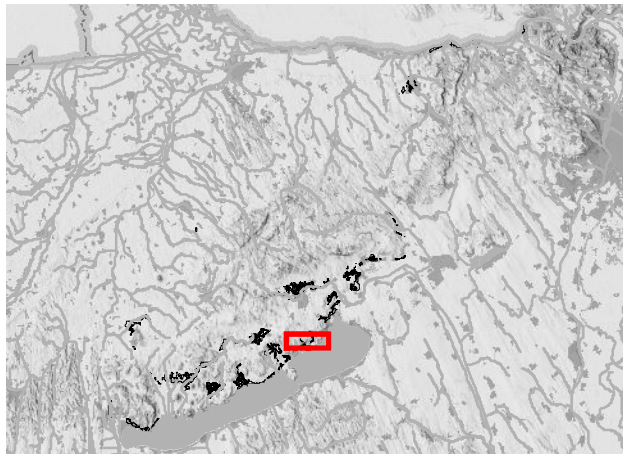

0 15 30 60 90 120 150 Km

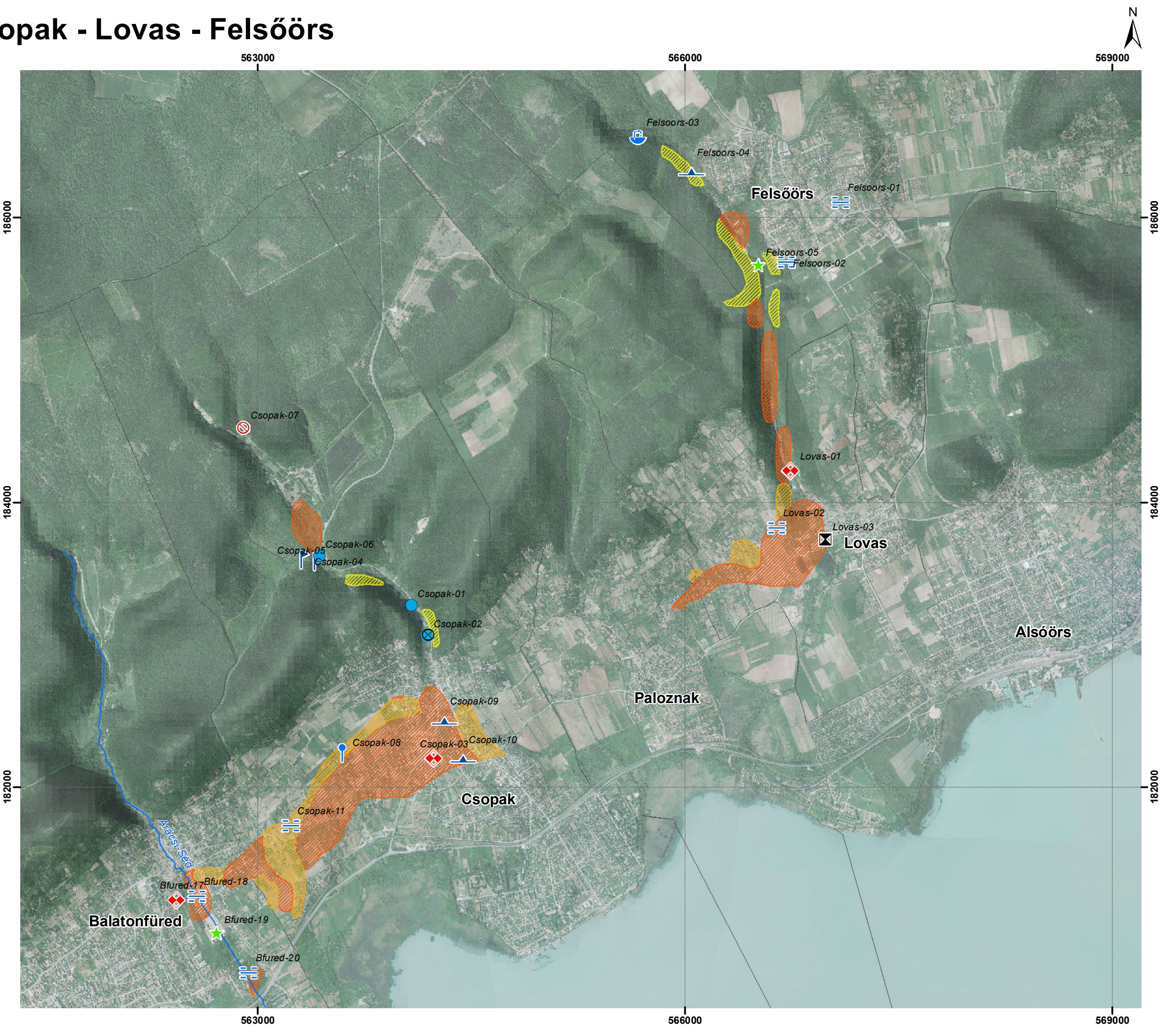





# 16 Szentkirályszabadja - Balatonalmádi - Balatonfűzfő





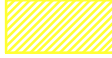

1:25 000

## Jelmagyarázat

Modellezett, lehetséges veszélyeztetett területek

-  A fedő csökkentésére érzékeny terület
-  Potenciális fakadási terület nyíltkarszton
-  Potenciálisan veszélyeztetett terület (fajlagos védettség > 2 m/bar) meghatározása az adott pontban létesített fúrás rétegsora alapján lehetséges
-  Veszélyeztetett terület (fajlagos védettség ≤ 2 m/bar)

Felmért objektumok

-  állóvíz
-  vízmű
-  felszíni vízfolyás
-  potenciális szennyezőforrás
-  vizes terület
-  kármentesítés
-  vízelvezetés

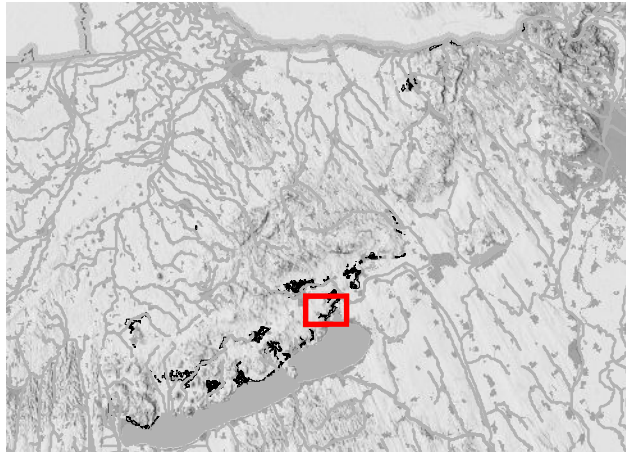

0 15 30 60 90 120 150 Km

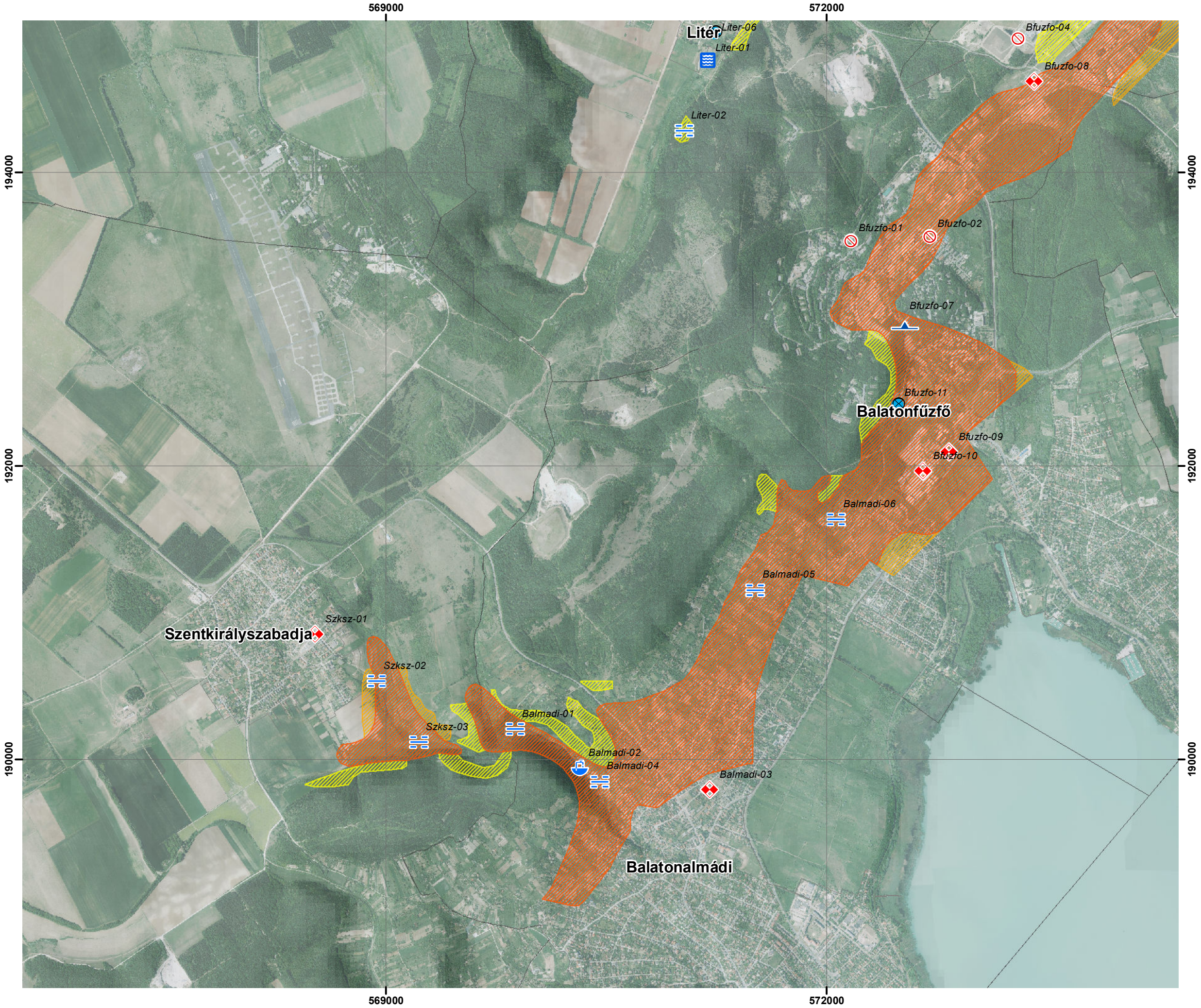



# 17 Vigándpetend - Öcs - Nagyvázsony



1:25 000

## Jelmagyarázat

Modellezett, lehetséges veszélyeztetett területek

- A fedő csökkentésére érzékeny terület
- Potenciális fakadási terület nyíltkarszton
- Potenciálisan veszélyeztetett terület (fajlagos védettség > 2 m/bar) meghatározása az adott pontban létesített fúrás rétegsora alapján lehetséges
- Veszélyeztetett terület (fajlagos védettség ≤ 2 m/bar)

- Bejáráskor észlelt vizes terület

Felmért objektumok

- |                    |                             |
|--------------------|-----------------------------|
| állóvíz            | vizes terület               |
| felszíni vízfolyás | vízbevezetés                |
| forrás             | vízmű                       |
| műtárgy            | potenciális szennyezőforrás |

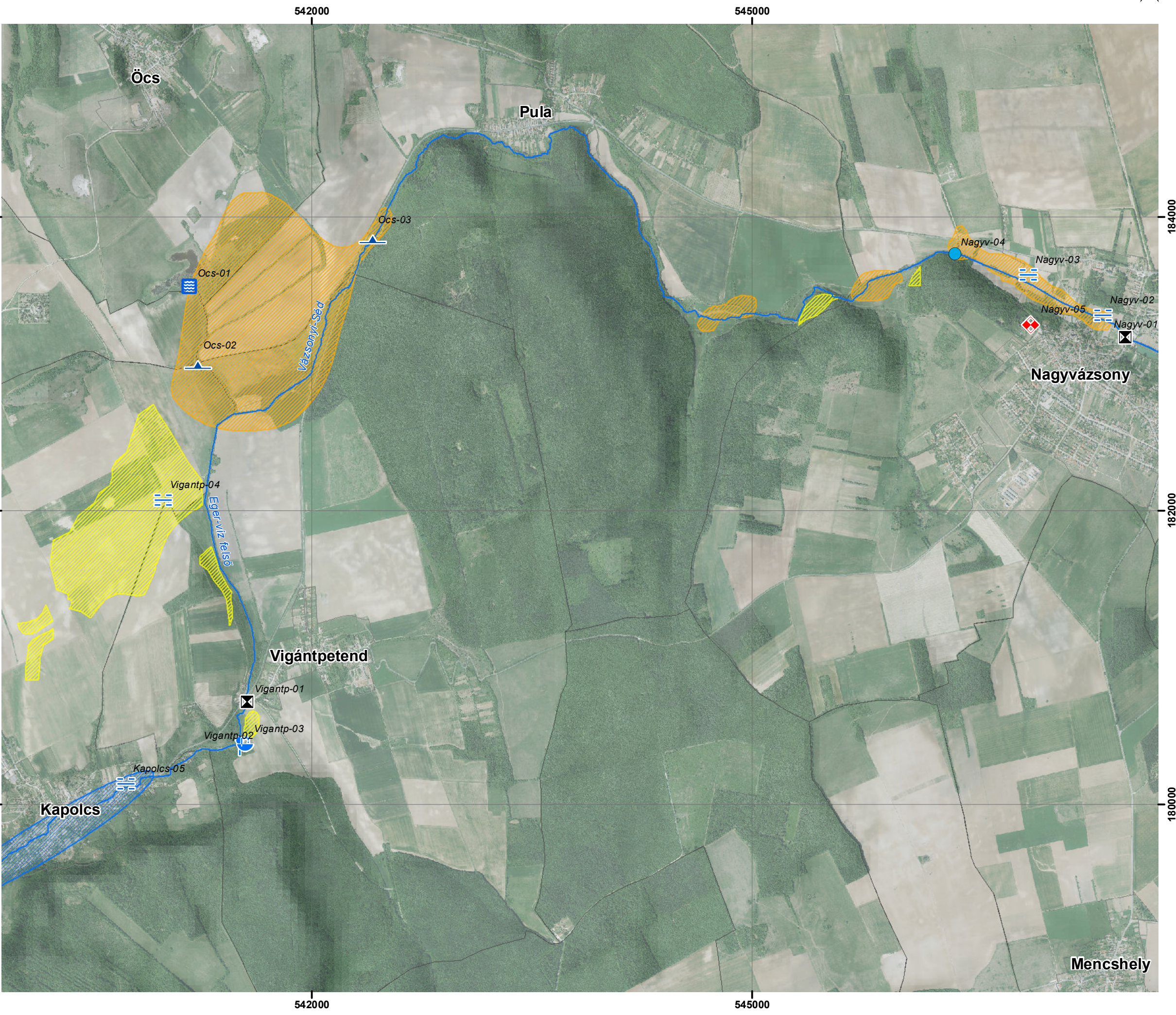
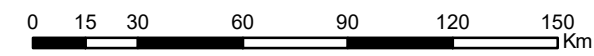
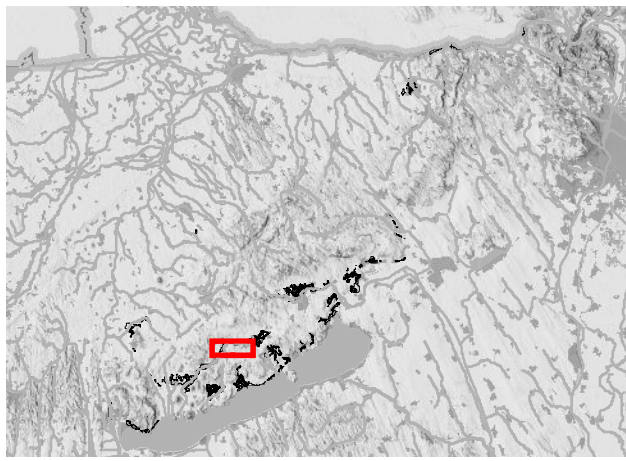





# 18 Nagyvázsony - Barang



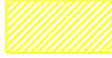

1:25 000

## Jelmagyarázat

Modellezett, lehetséges veszélyeztetett területek

-  A fedő csökkentésére érzékeny terület
-  Potenciális fakadási terület nyíltkarszton
-  Potenciálisan veszélyeztetett terület (fajlagos védetség > 2 m/bar) meghatározása az adott pontban létesített fúrás rétegsora alapján lehetséges
-  Veszélyeztetett terület (fajlagos védetség ≤ 2 m/bar)

Felmért objektumok

- |  |   |
|--|---|
|  állóvíz            |  vizes terület               |
|  felszíni vízfolyás |  vízbevezetés                |
|  forrás             |  potenciális szennyezőforrás |
|  műtárgy            |  hasznosítás                 |

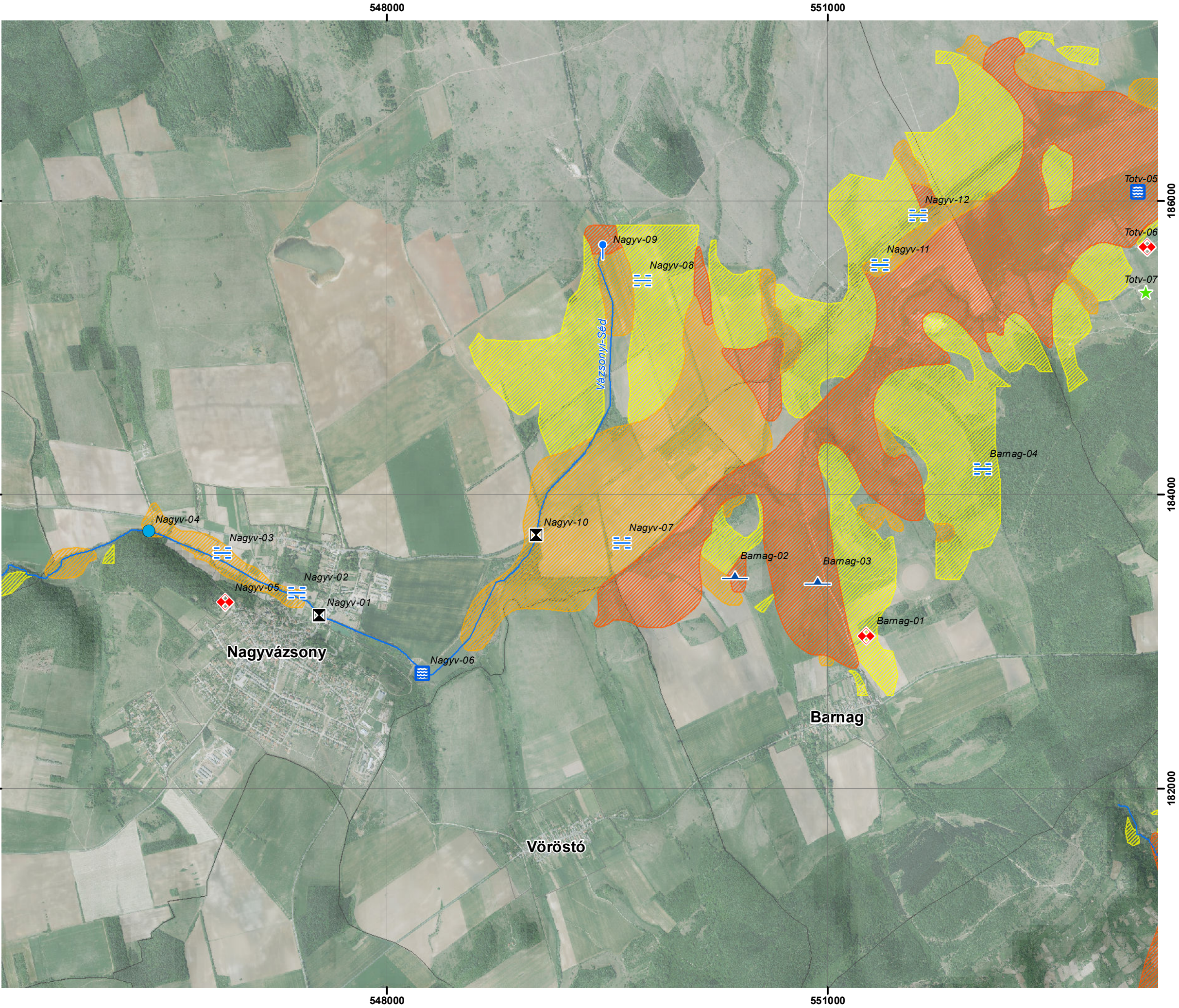
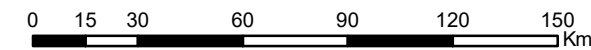
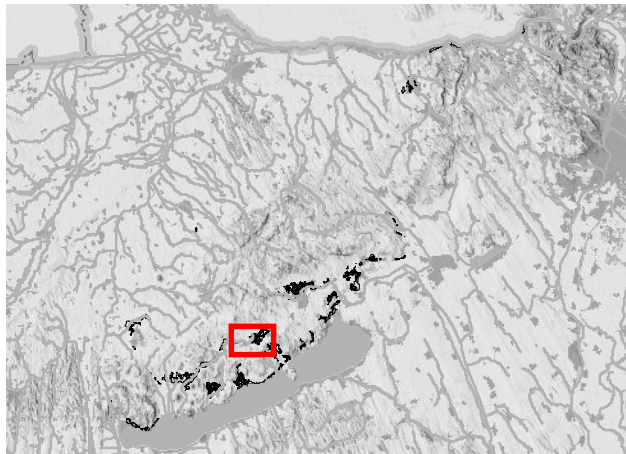





# 19 Nagyvázsony - Tótvázsony





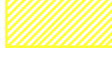

1:25 000

## Jelmagyarázat

Modellezett, lehetséges veszélyeztetett területek

-  A fedő csökkentésére érzékeny terület
-  Potenciális fakadási terület nyíltkarszton
-  Potenciálisan veszélyeztetett terület (fajlagos védettség > 2 m/bar) meghatározása az adott pontban létesített fúrás rétegsora alapján lehetséges
-  Veszélyeztetett terület (fajlagos védettség ≤ 2 m/bar)

Felmért objektumok

- |  |   |
|--|---|
|  állóvíz            |  vizes terület               |
|  felszíni vízfolyás |  potenciális szennyezőforrás |
|  forrás             |  hasznosítás                 |
|  műtárgy            |   |

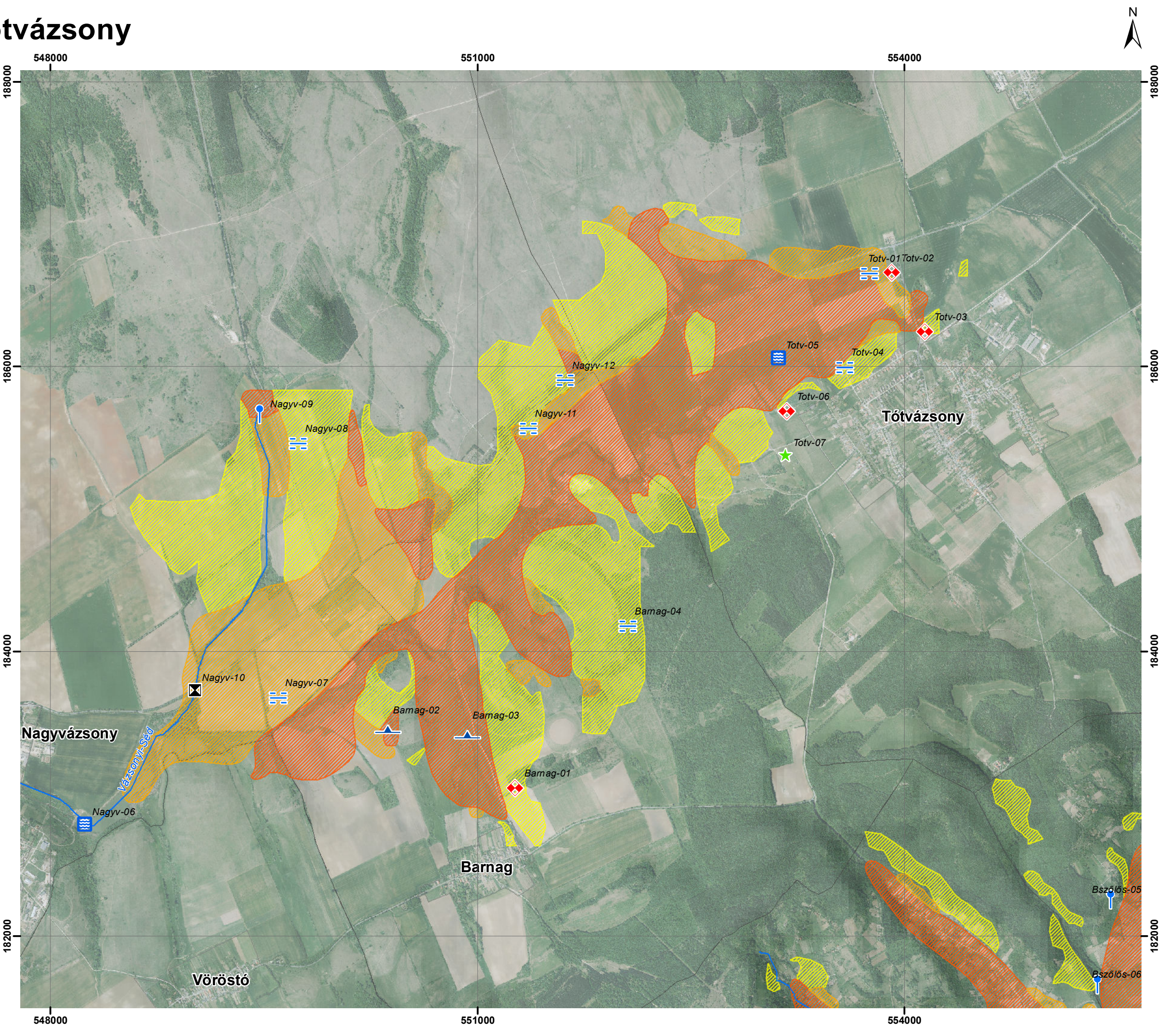
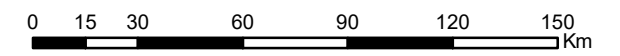
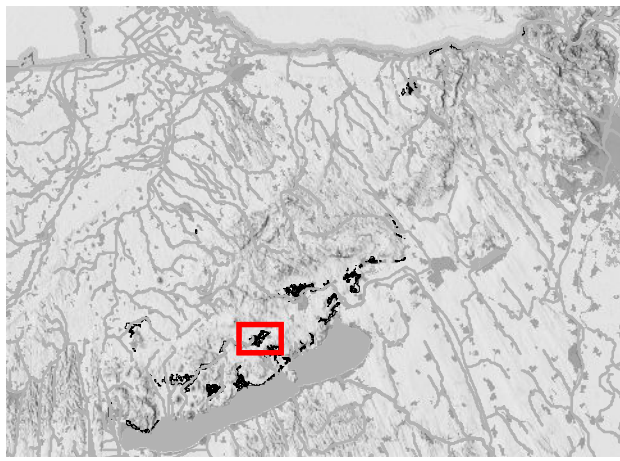





# 20 Tótvázsony - Pécsely - Balatonszőlős



1:25 000

## Jelmagyarázat

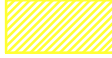
Modellezett, lehetséges veszélyeztetett területek

-  A fedő csökkentésére érzékeny terület
-  Potenciális fakadási terület nyíltkarszton
-  Potenciálisan veszélyeztetett terület (fajlagos védettség > 2 m/bar) meghatározása az adott pontban létesített fúrás rétegsora alapján lehetséges
-  Veszélyeztetett terület (fajlagos védettség ≤ 2 m/bar)

## Felmért objektumok

- |  |   |
|--|---|
|  állóvíz       |  vízelvezetés                |
|  forrás        |  potenciális szennyezőforrás |
|  műtárgy       |  hasznosítás                 |
|  vizes terület |   |

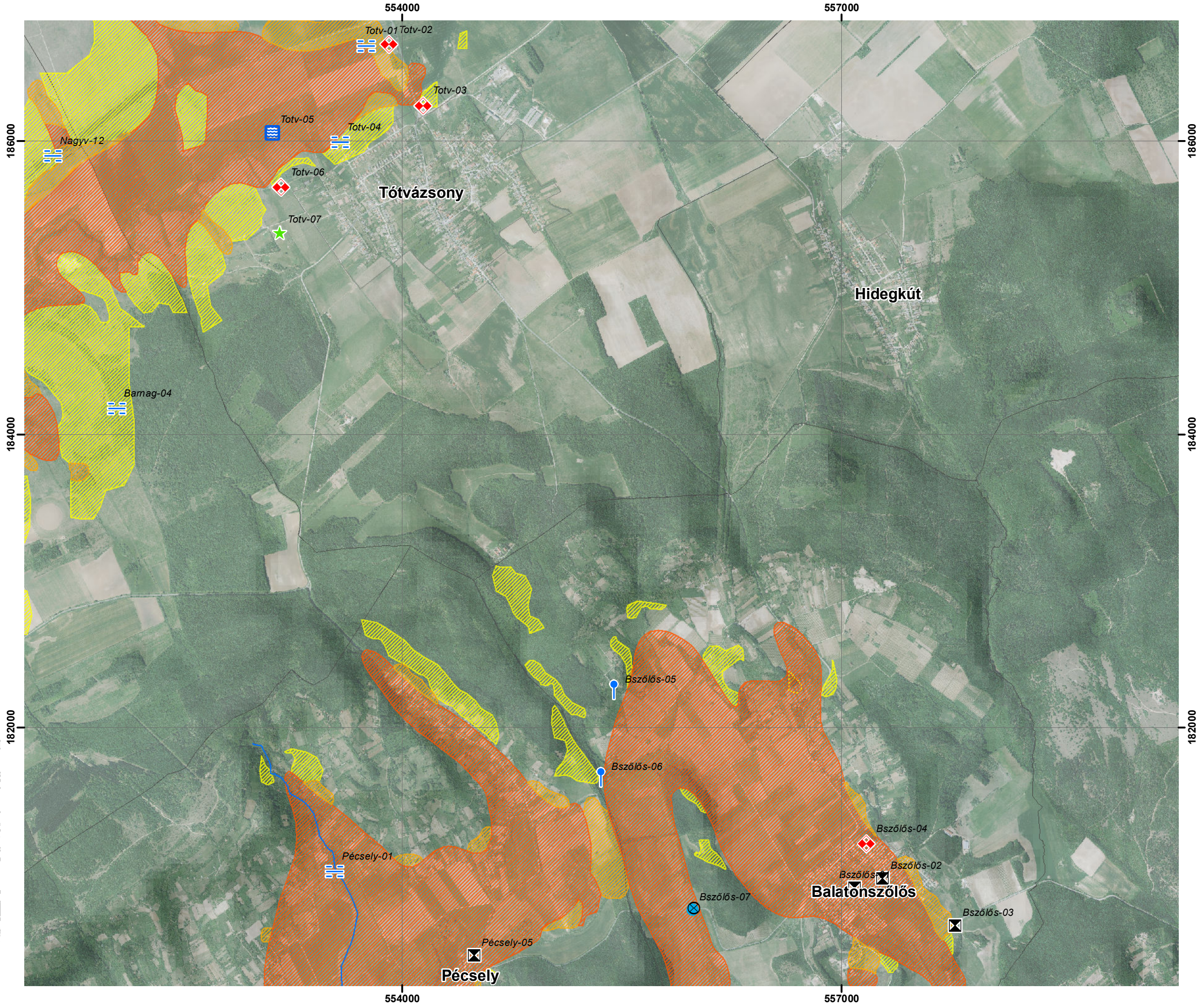
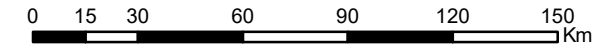
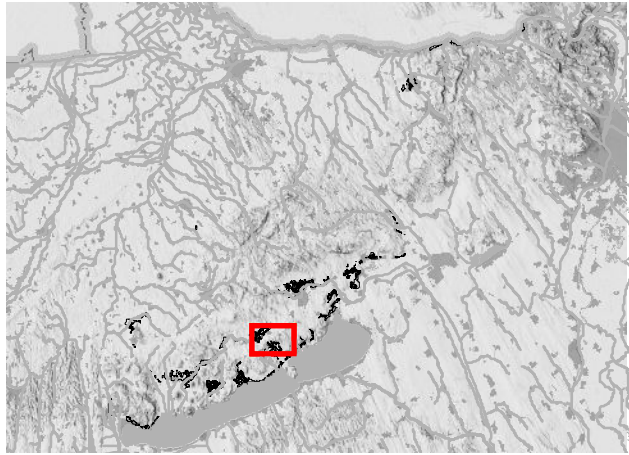





# 21 Pécsely – Balatonszőlős





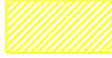

1:20 000

## Jelmagyarázat

Modellezett, lehetséges veszélyeztetett területek

-  A fedő csökkentésére érzékeny terület
-  Potenciális fakadási terület nyíltkarszton
-  Potenciálisan veszélyeztetett terület (fajlagos védettség > 2 m/bar) meghatározása az adott pontban létesített fúrás rétegsora alapján lehetséges
-  Veszélyeztetett terület (fajlagos védettség ≤ 2 m/bar)

Felmért objektumok

-  felszíni vízfolyás
-  vizes terület
-  forrás
-  vízvezeték
-  műtárgy
-  potenciális szennyezőforrás

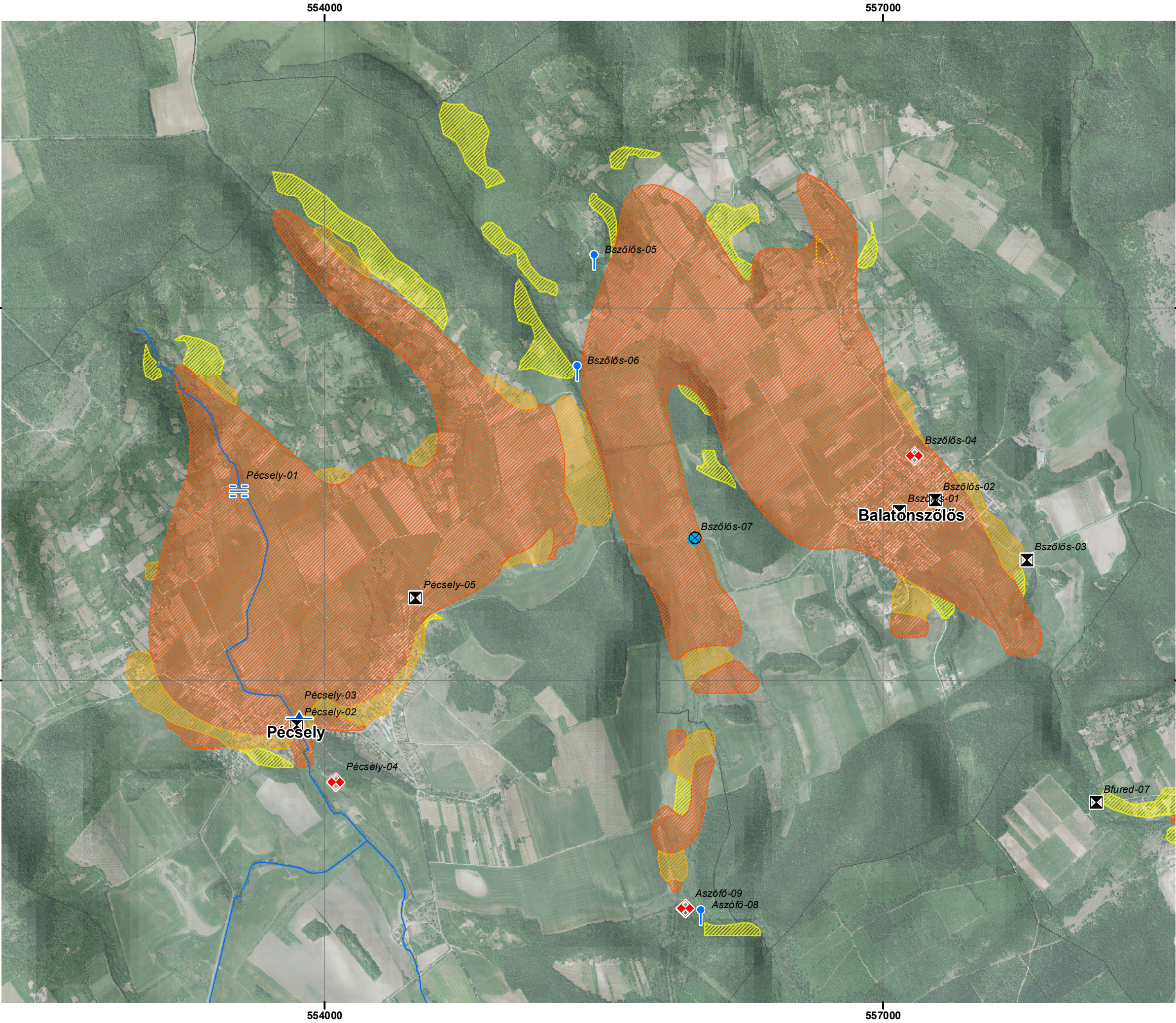
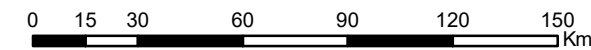
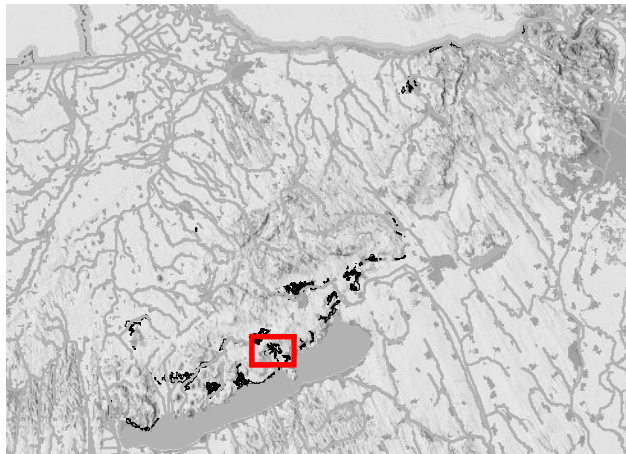





# 22 Balatonszőlős - Aszófő - Balatonfüred

1:25 000

## Jelmagyarázat

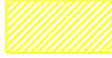
Modellezett, lehetséges veszélyeztetett területek

-  A fedő csökkentésére érzékeny terület
-  Potenciális fakadási terület nyíltkarszton
-  Potenciálisan veszélyeztetett terület (fajlagos védettség > 2 m/bar) meghatározása az adott pontban létesített fúrás rétegsora alapján lehetséges
-  Veszélyeztetett terület (fajlagos védettség ≤ 2 m/bar)

Felmért objektumok

- |  |   |
|--|---|
|  állóvíz       |  vízelvezetés                |
|  forrás        |  vízmű                       |
|  műtárgy       |  potenciális szennyezőforrás |
|  vizes terület |  hasznosítás                 |

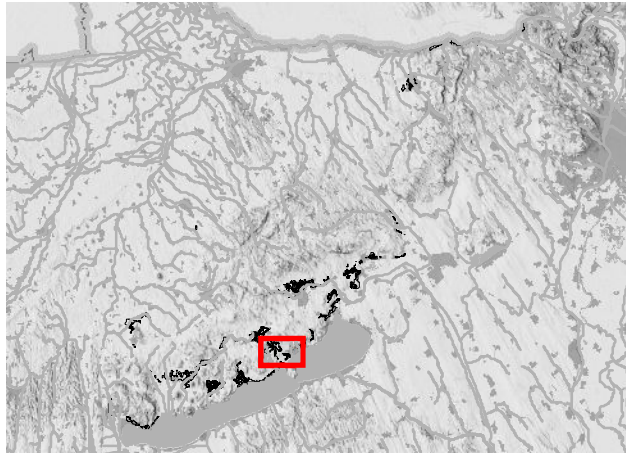

0 15 30 60 90 120 150 Km

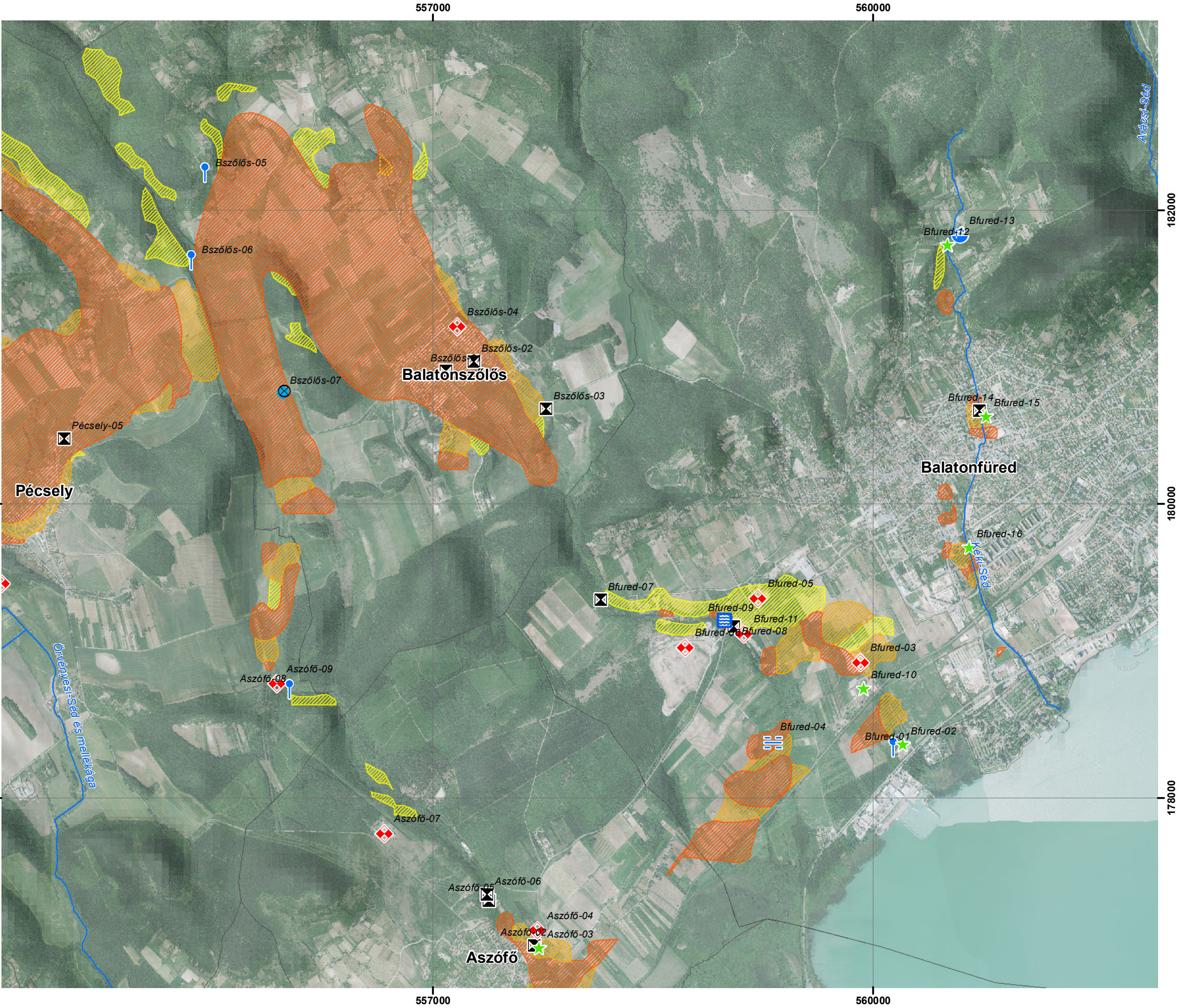



# 23 Balaton parti (Balatonfüred - Csopak)

1:10 000

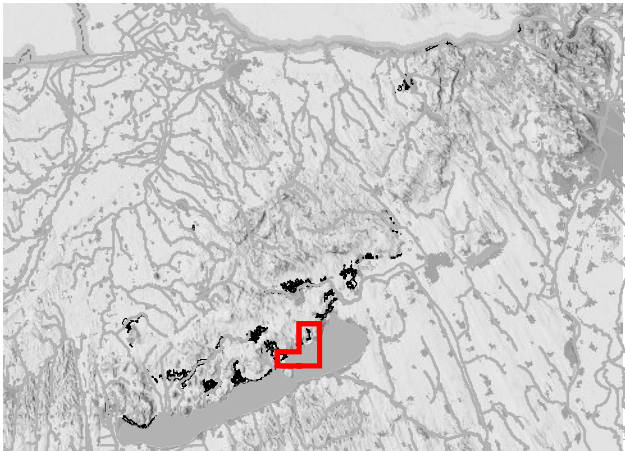
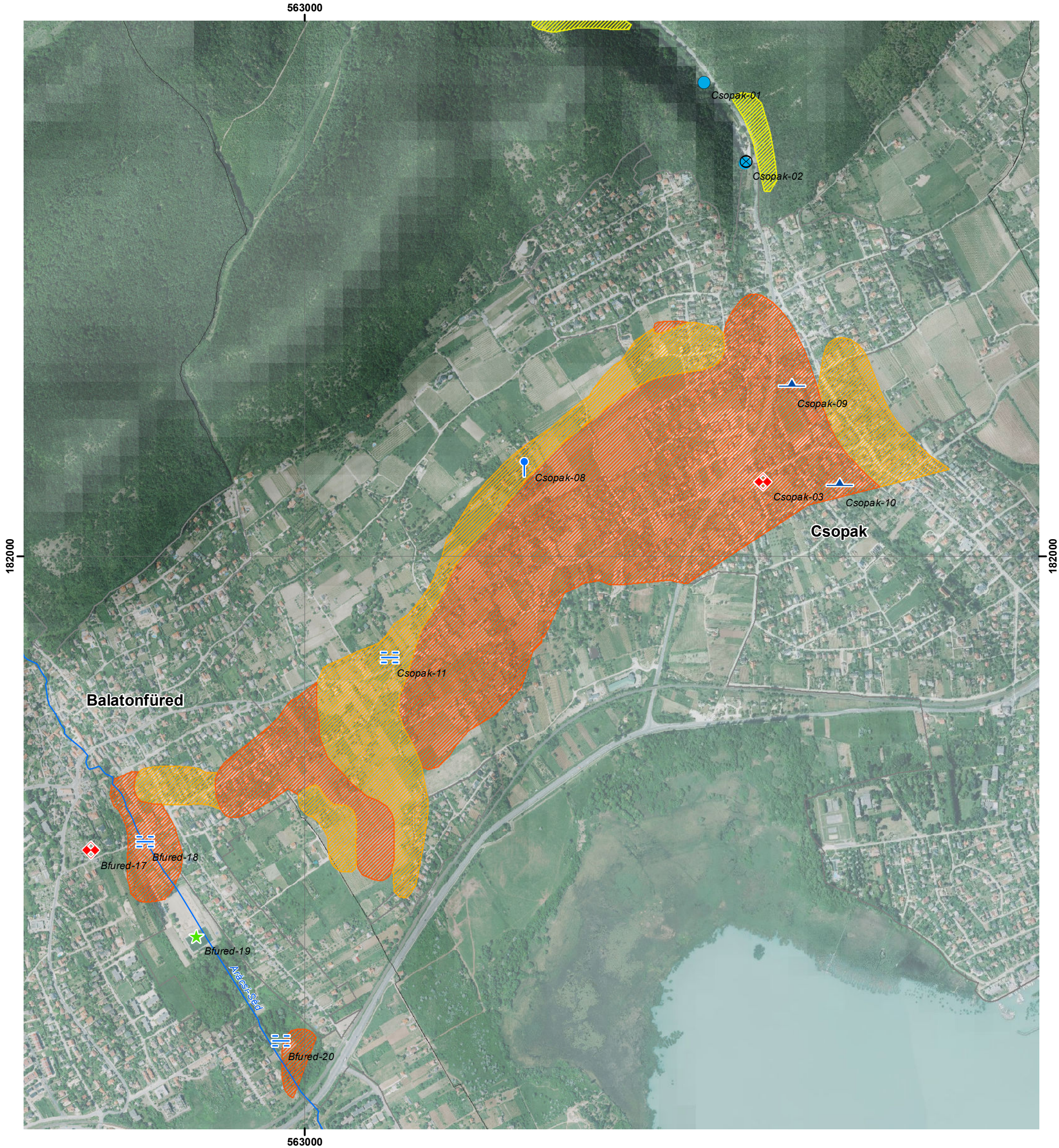

## Jelmagyarázat

### Modellezett, lehetséges veszélyeztetett területek

- A fedő csökkentésére érzékeny terület
- Potenciális fakadási terület nyíltkarszton
- Potenciálisan veszélyeztetett terület (fajlagos védettség > 2 m/bar) meghatározása az adott pontban létesített fúrás rétegsora alapján lehetséges
- Veszélyeztetett terület (fajlagos védettség ≤ 2 m/bar)

### Felmért objektumok

- felszíni vízfolyás
- forrás
- vizes terület
- vízbevezetés
- vízelvezetés
- potenciális szennyezőforrás
- hasznosítás

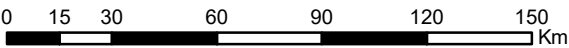



# 24 Balaton parti (Lovas – Felsőörs)

1:15 000

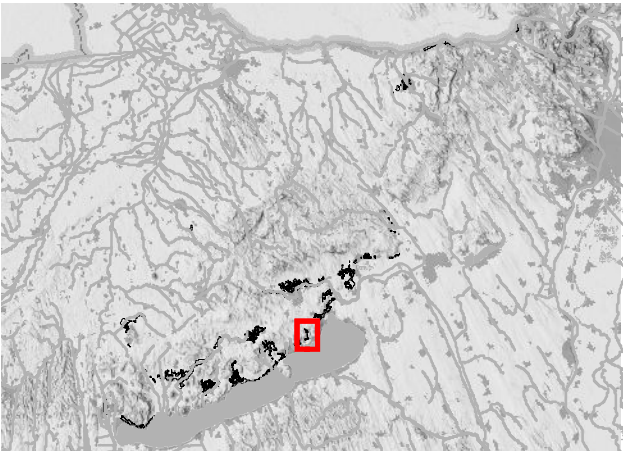
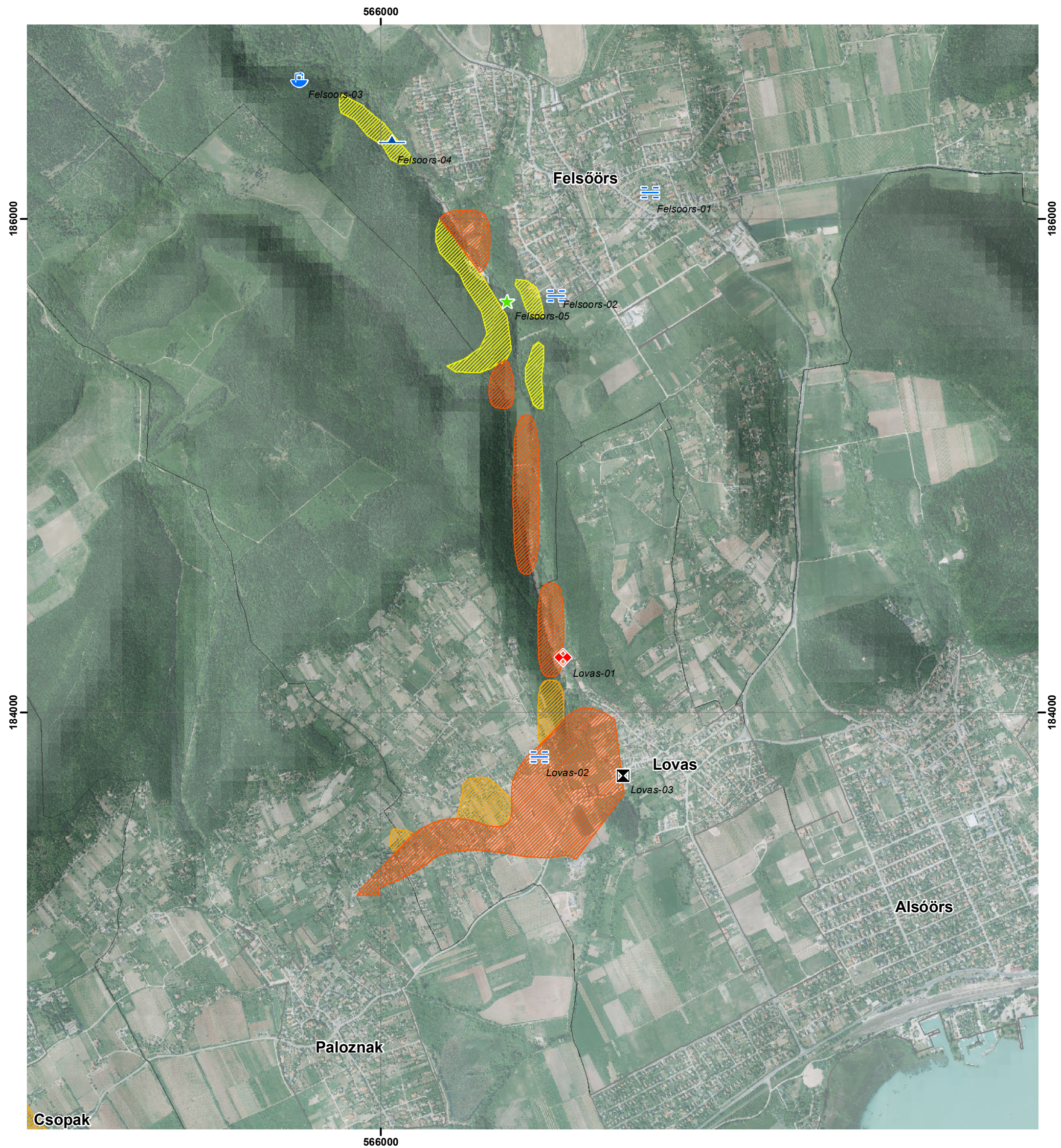

## Jelmagyarázat

Modellezett, lehetséges veszélyeztetett területek

- A fedő csökkentésére érzékeny terület
- Potenciális fakadási terület nyíltkarszton
- Potenciálisan veszélyeztetett terület (fajlagos védettség > 2 m/bar) meghatározása az adott pontban létesített fúrás rétegsora alapján lehetséges
- Veszélyeztetett terület (fajlagos védettség ≤ 2 m/bar)

Felmért objektumok

- felszíni vízfolyás
- műtárgy
- vizes terület
- vízmű
- potenciális szennyezőforrás
- hasznosítás

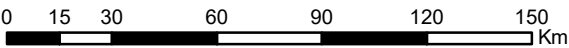





# 25 Szentkirályszabadja - Balatonfűzfő



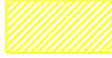

1:25 000

## Jelmagyarázat

Modellezett, lehetséges veszélyeztetett területek

-  A fedő csökkentésére érzékeny terület
-  Potenciális fakadási terület nyíltkarszon
-  Potenciálisan veszélyeztetett terület (fajlagos védettség > 2 m/bar) meghatározása az adott pontban létesített fúrás rétegsora alapján lehetséges
-  Veszélyeztetett terület (fajlagos védettség ≤ 2 m/bar)

Felmért objektumok

- |  |   |
|--|---|
|  állóvíz            |  vízmű                       |
|  felszíni vízfolyás |  potenciális szennyezőforrás |
|  vizes terület      |  kármentesítés               |
|  vízvezetetés       |   |

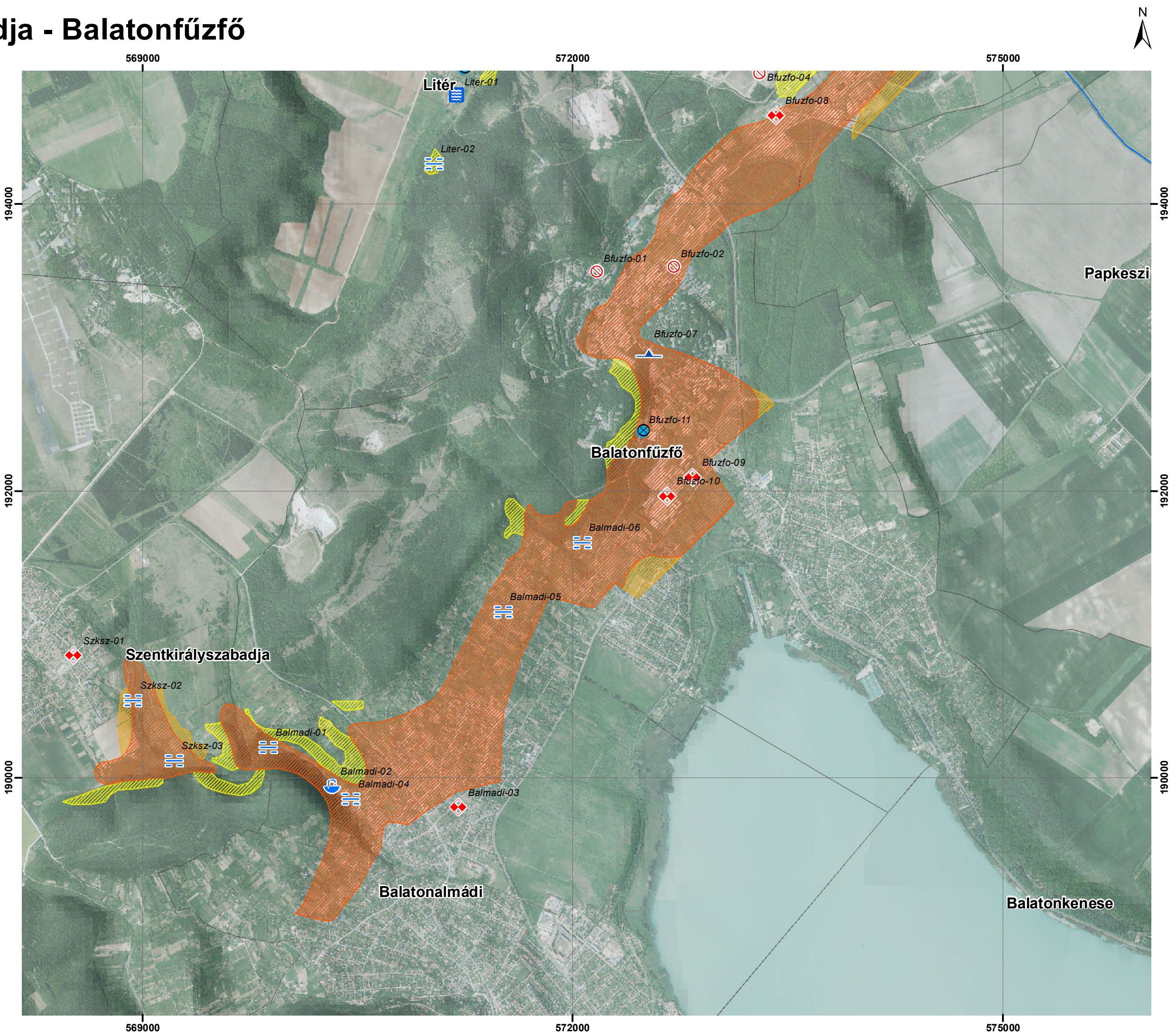
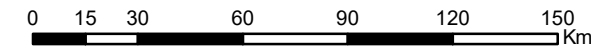
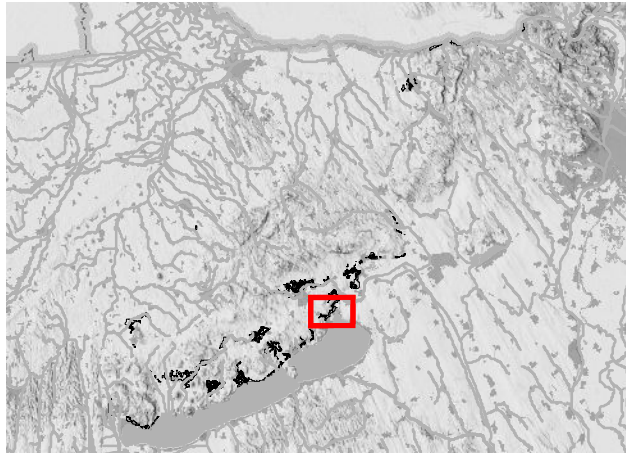



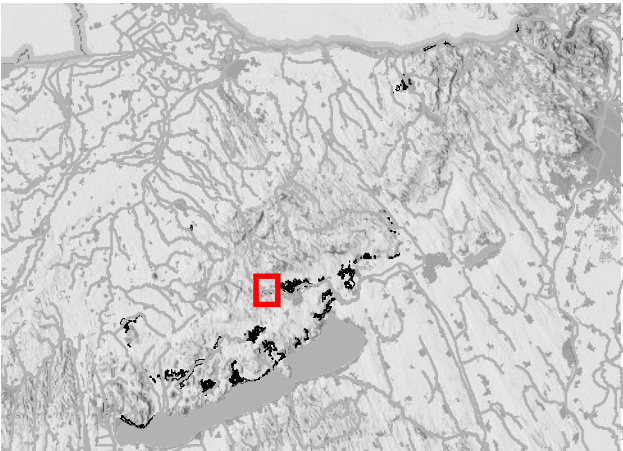
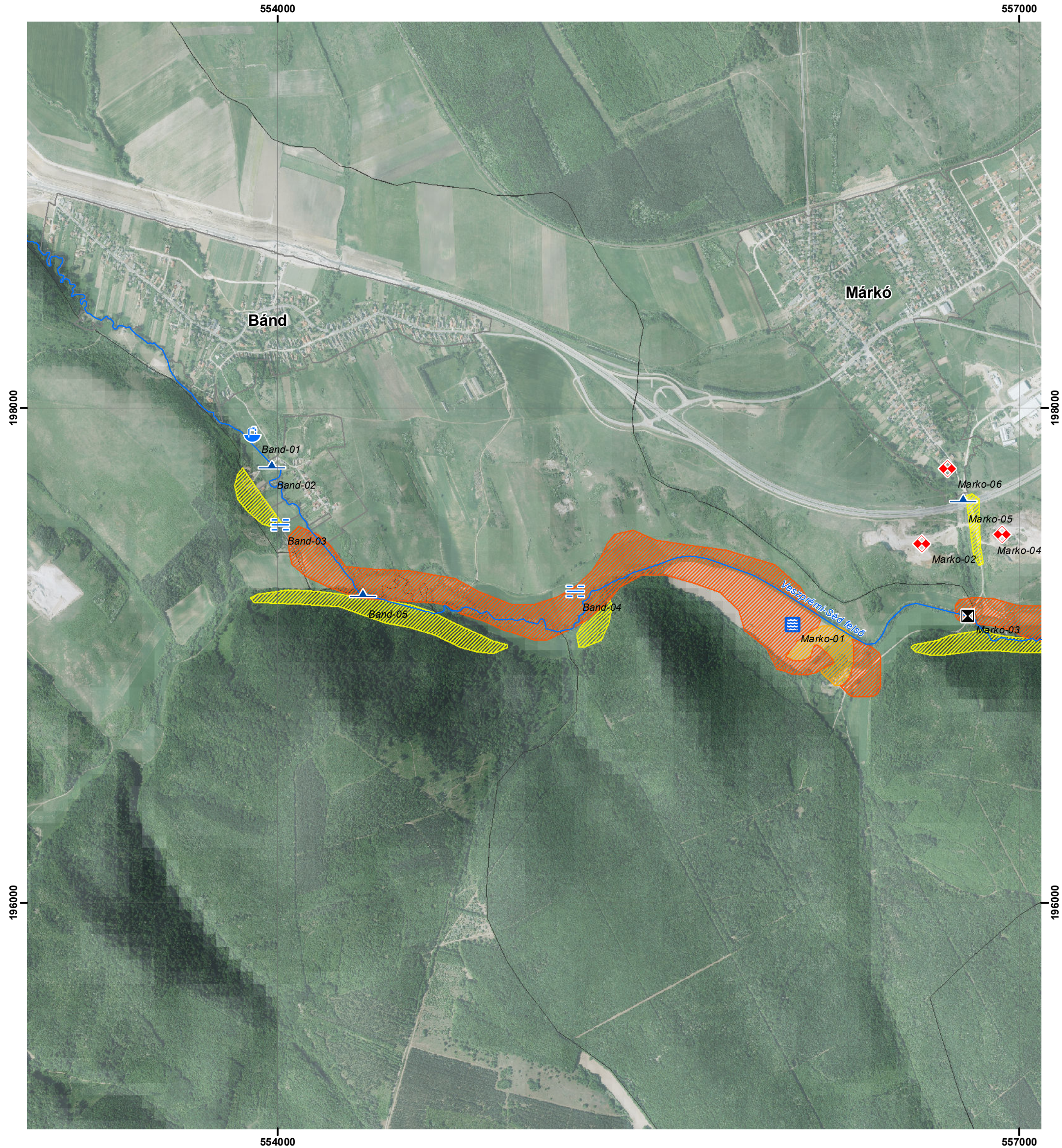

Jelmagyarázat

Modellezett, lehetséges veszélyeztetett területek

- A fedő csökkentésére érzékeny terület
- Potenciális fakadási terület nyíltkarszton
- Potenciálisan veszélyeztetett terület (fajlagos védettség > 2 m/bar) meghatározása az adott pontban létesített fúrás rétegsora alapján lehetséges
- Veszélyeztetett terület (fajlagos védettség ≤ 2 m/bar)

Felmért objektumok

- állóvíz
- felszíni vízfolyás
- műtárgy
- vizes terület
- vízmű
- potenciális szennyezőforrás

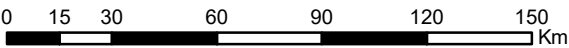





# 27 Bánd – Márkó – Veszprém



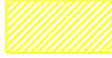

1:25 000

## Jelmagyarázat

Modellezett, lehetséges veszélyeztetett területek

-  A fedő csökkentésére érzékeny terület
-  Potenciális fakadási terület nyíltkarszton
-  Potenciálisan veszélyeztetett terület (fajlagos védettség > 2 m/bar) meghatározása az adott pontban létesített fúrás rétegsora alapján lehetséges
-  Veszélyeztetett terület (fajlagos védettség ≤ 2 m/bar)

Felmért objektumok

- |  |   |
|--|---|
|  állóvíz            |  vízmű                       |
|  felszíni vízfolyás |  potenciális szennyezőforrás |
|  műtárgy            |  kármentesítés               |
|  vizes terület      |   |

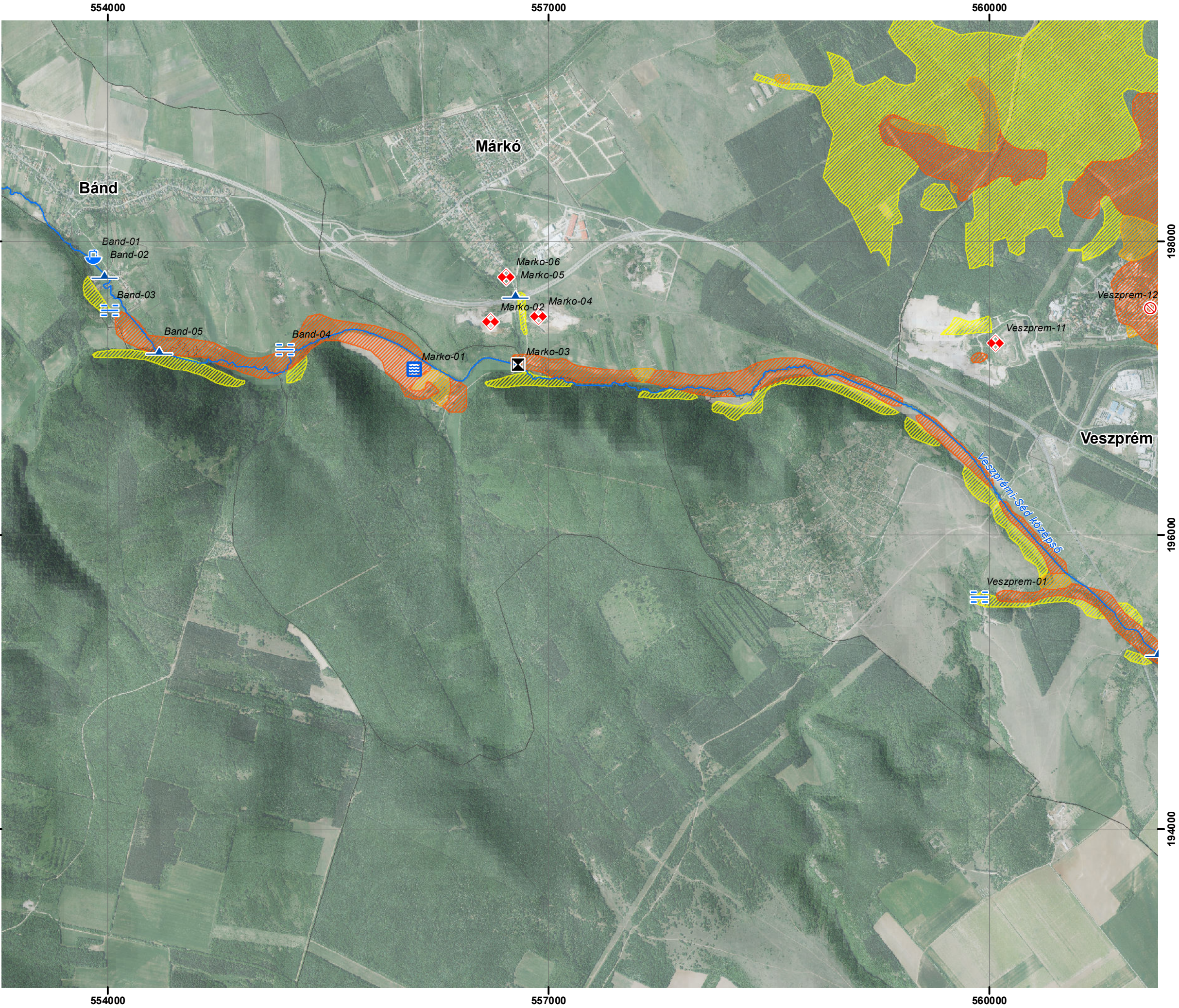
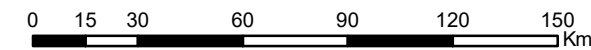
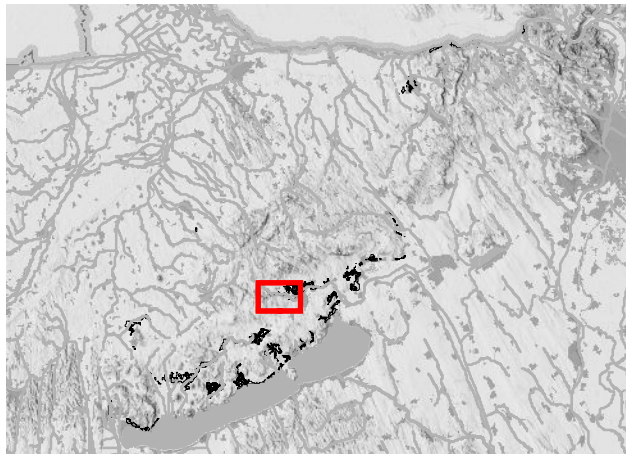







# 28 Veszprém









1:25 000

## Jelmagyarázat

Modellezett, lehetséges veszélyeztetett területek

-  A fedő csökkentésére érzékeny terület
-  Potenciális fakadási terület nyíltkarszton
-  Potenciálisan veszélyeztetett terület (fajlagos védettség > 2 m/bar) meghatározása az adott pontban létesített fúrás rétegsora alapján lehetséges
-  Veszélyeztetett terület (fajlagos védettség ≤ 2 m/bar)

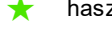
Felmért objektumok

- |   |   |
|---|---|
|  állóvíz            |  vízmű                       |
|  felszíni vízfolyás |  potenciális szennyezőforrás |
|  műtárgy            |  hasznosítás                 |
|  vizes terület      |  kármentesítés               |
|  vízelvezetés       |   |

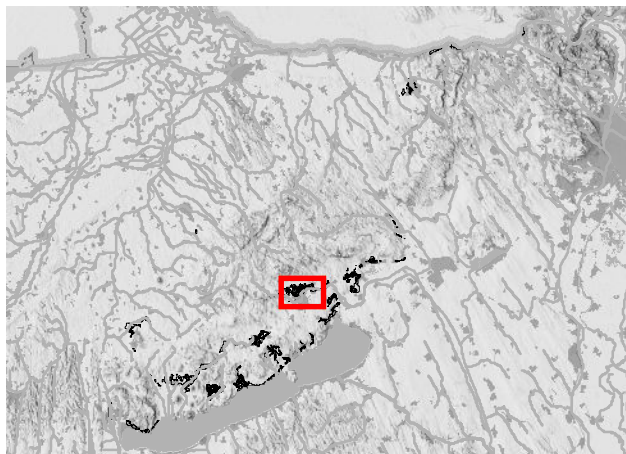

0 15 30 60 90 120 150 Km

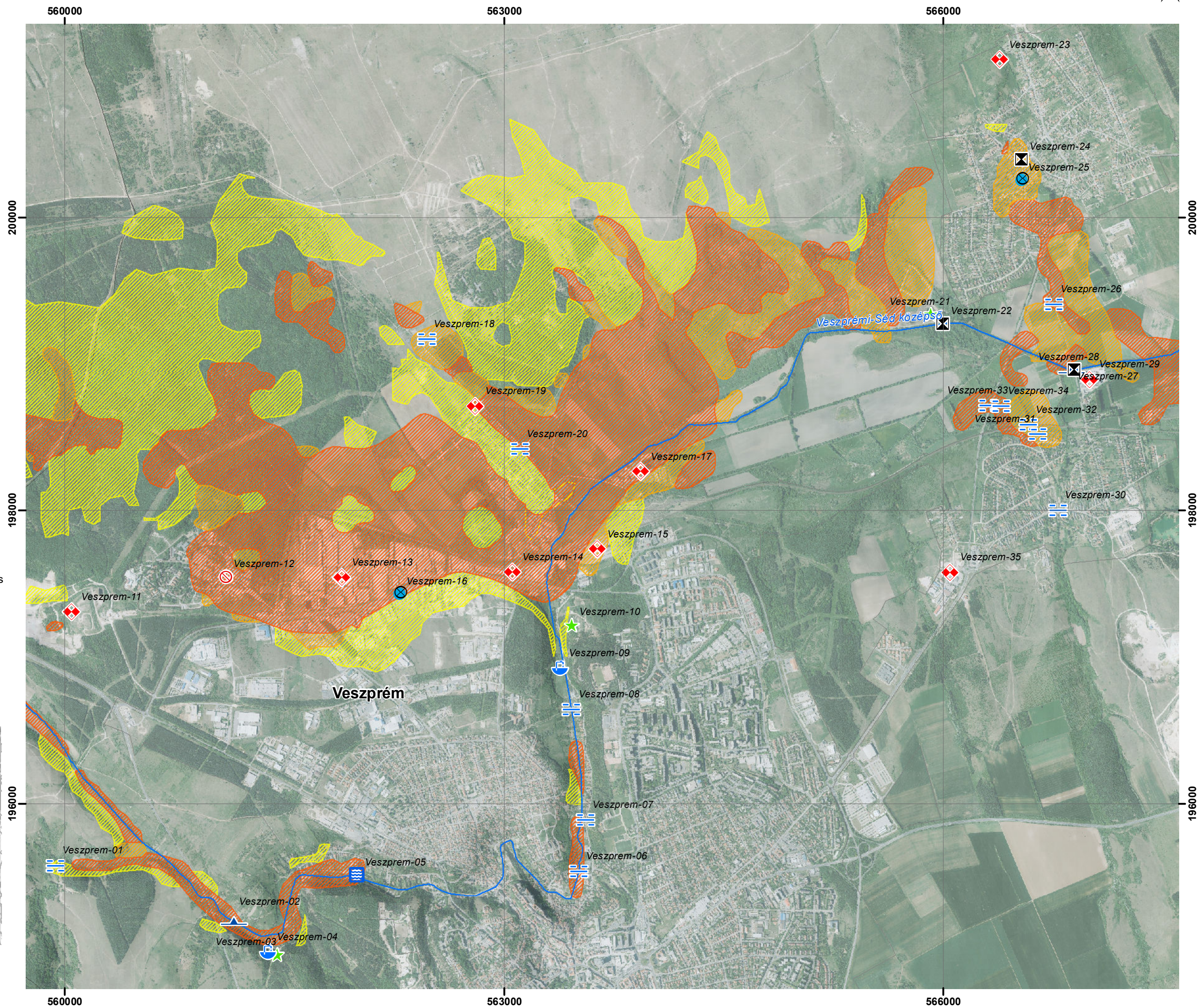





# 29 Veszprém - Hajmáskér

1:25 000

## Jelmagyarázat

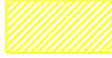
Modellezett, lehetséges veszélyeztetett területek

-  A fedő csökkentésére érzékeny terület
-  Potenciális fakadási terület nyíltkarszon
-  Potenciálisan veszélyeztetett terület (fajlagos védettség > 2 m/bar) meghatározása az adott pontban létesített fúrás rétegsora alapján lehetséges
-  Veszélyeztetett terület (fajlagos védettség ≤ 2 m/bar)

Felmért objektumok

-  felszíni vízfolyás
-  vízmű
-  műtárgy
-  potenciális szennyezőforrás
-  vizes terület
-  hasznosítás
-  vízvezetés

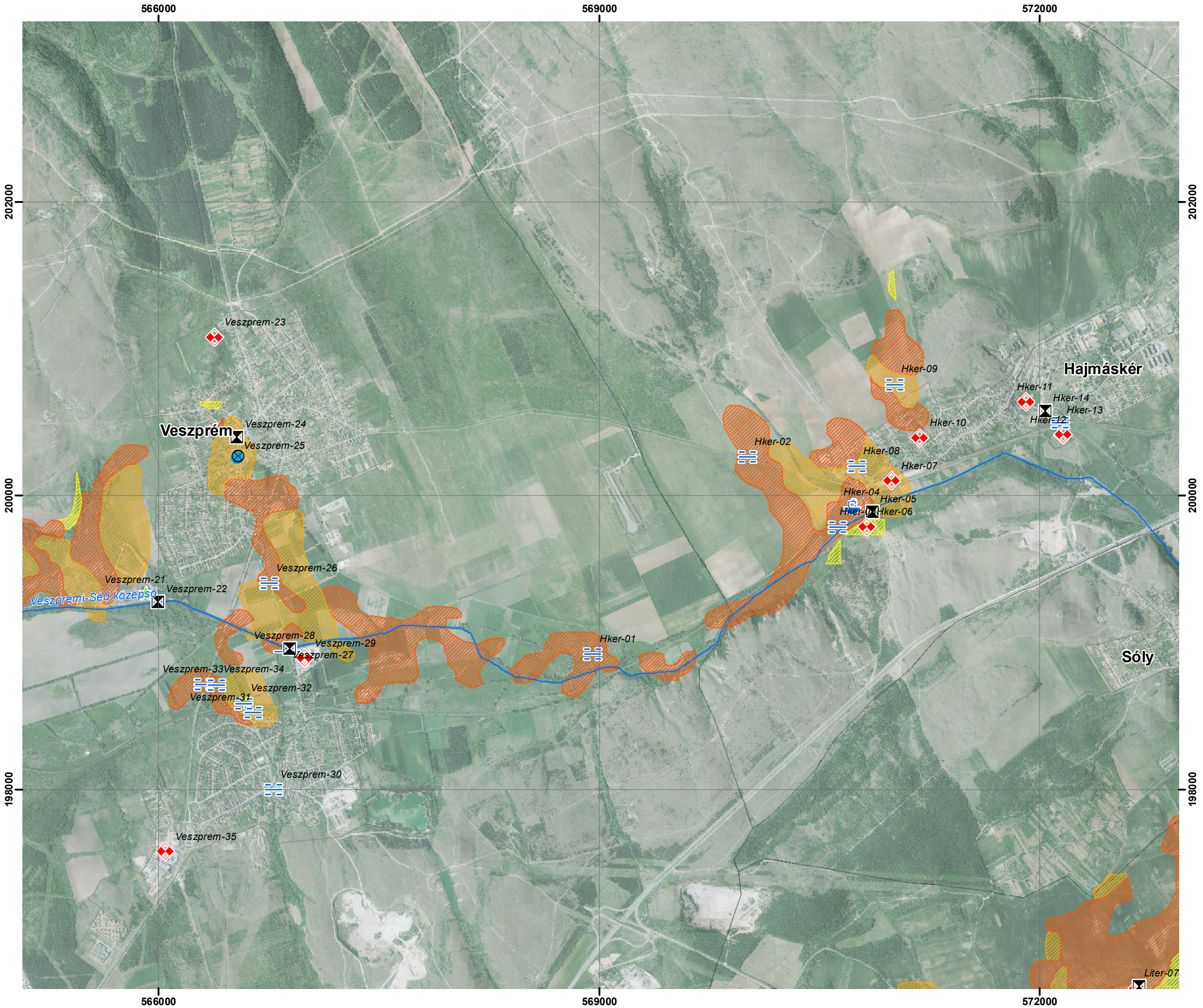
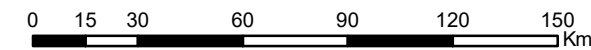
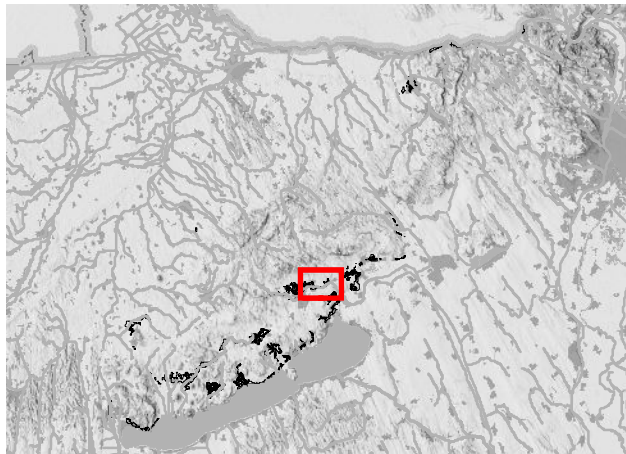



# 30 Hajmáskér - Balatonfűzfő

1:25 000

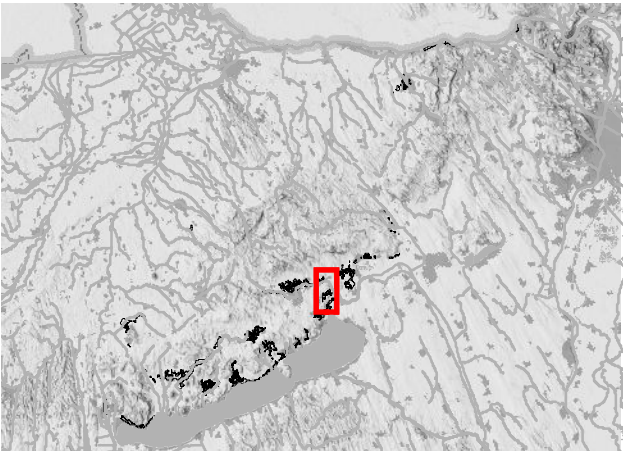
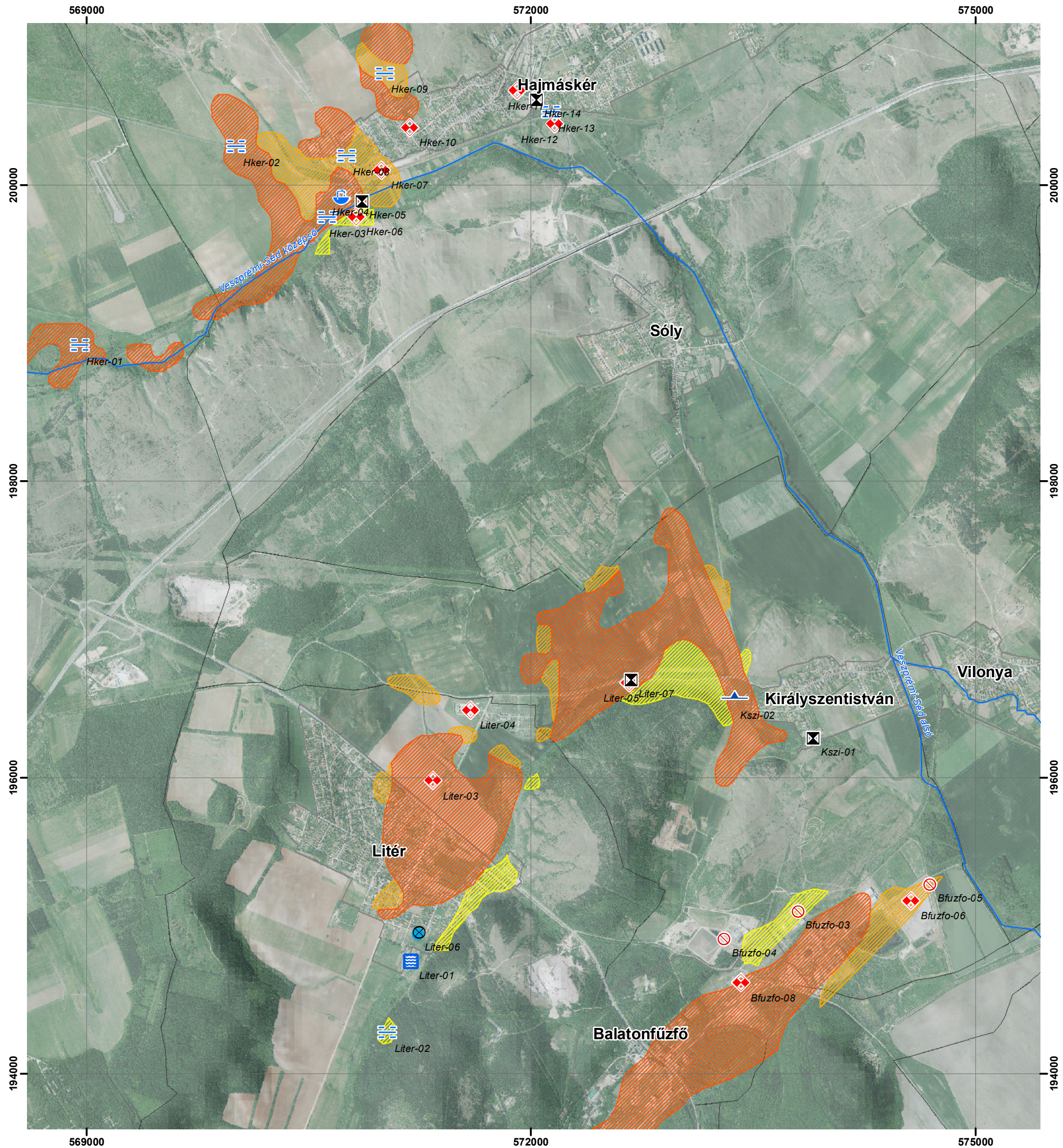

## Jelmagyarázat

Modellezett, lehetséges veszélyeztetett területek

- A fedő csökkentésére érzékeny terület
- Potenciális fakadási terület nyíltkarszton
- Potenciálisan veszélyeztetett terület (fajlagos védettség > 2 m/bar) meghatározása az adott pontban létesített fúrás rétegsora alapján lehetséges
- Veszélyeztetett terület (fajlagos védettség ≤ 2 m/bar)

Felmért objektumok

- állóvíz
- felszíni vízfolyás
- műtárgy
- vizes terület
- vízvezetés
- vízmű
- potenciális szennyezőforrás
- kármentesítés

0 15 30 60 90 120 150 Km



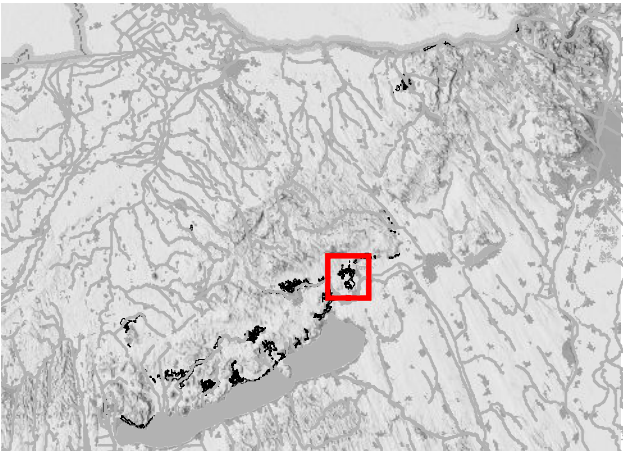
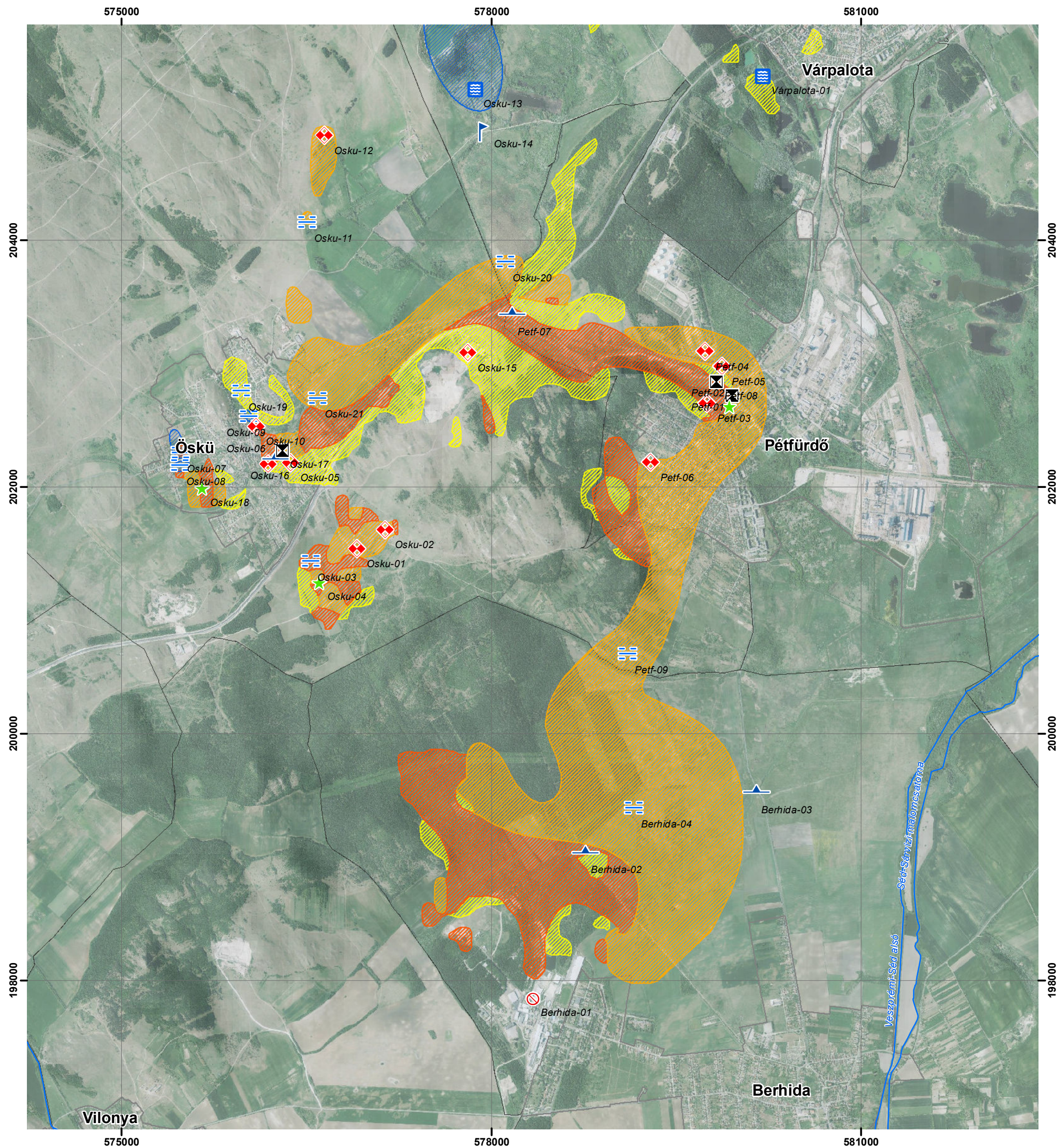

### Jelmagyarázat

#### Modellezett, lehetséges veszélyeztetett területek

- A fedő csökkentésére érzékeny terület
- Potenciális fakadási terület nyíltkarszton
- Potenciálisan veszélyeztetett terület (fajlagos védettség > 2 m/bar) meghatározása az adott pontban létesített fúrás rétegsora alapján lehetséges
- Veszélyeztetett terület (fajlagos védettség ≤ 2 m/bar)

Bejárásakor észlelt vizes terület

#### Felmért objektumok

- állóvíz
- felszíni vízfolyás
- pozitív kút
- műtárgy
- vizes terület
- potenciális szennyezőforrás
- hasznosítás
- kármentesítés

0 15 30 60 90 120 150 Km







# 32 Várpalota - Inota

1:20 000

## Jelmagyarázat

Modellezett, lehetséges veszélyeztetett területek

-  A fedő csökkentésére érzékeny terület
-  Potenciális fakadási terület nyíltkarszton
-  Potenciálisan veszélyeztetett terület (fajlagos védettség > 2 m/bar) meghatározása az adott pontban létesített fúrás rétegsora alapján lehetséges
-  Veszélyeztetett terület (fajlagos védettség ≤ 2 m/bar)

### Felmért objektumok

- |  |   |
|--|---|
|  állóvíz     |  műtárgy                     |
|  forrás      |  vizes terület               |
|  pozitív kút |  potenciális szennyezőforrás |

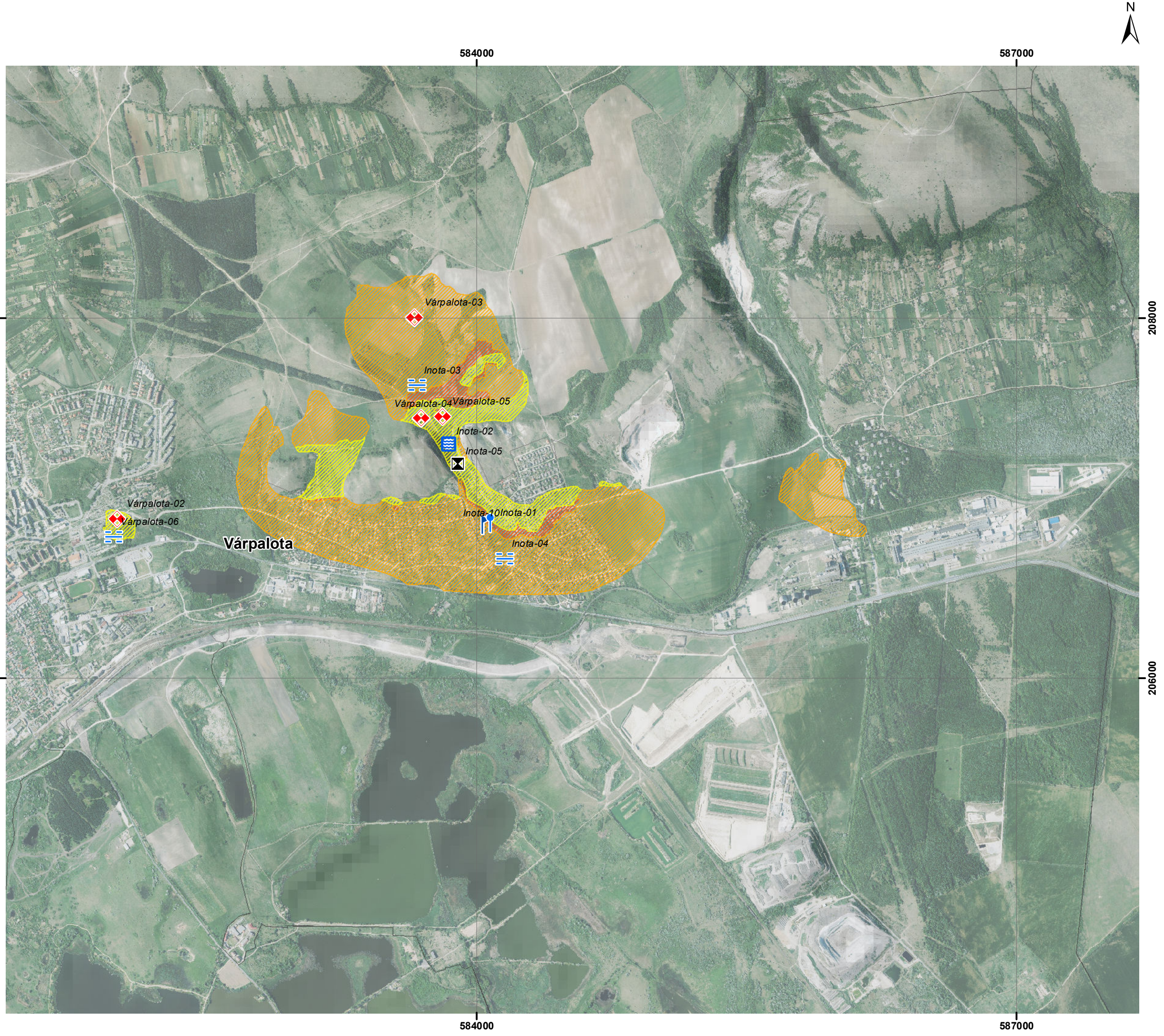
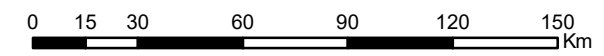
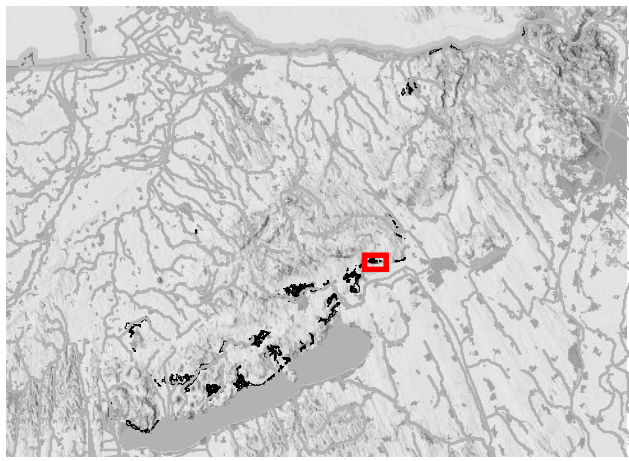



Jelmagyarázat

Modellezett, lehetséges veszélyeztetett területek

- A fedő csökkentésére érzékeny terület
- Potenciális fakadási terület nyíltkarszton
- Potenciálisan veszélyeztetett terület (fajlagos védettség > 2 m/bar) meghatározása az adott pontban létesített fúrás rétegsora alapján lehetséges
- Veszélyeztetett terület (fajlagos védettség ≤ 2 m/bar)

Felmért objektumok

- forrás

vízvezetés
- vizes terület

vízmű

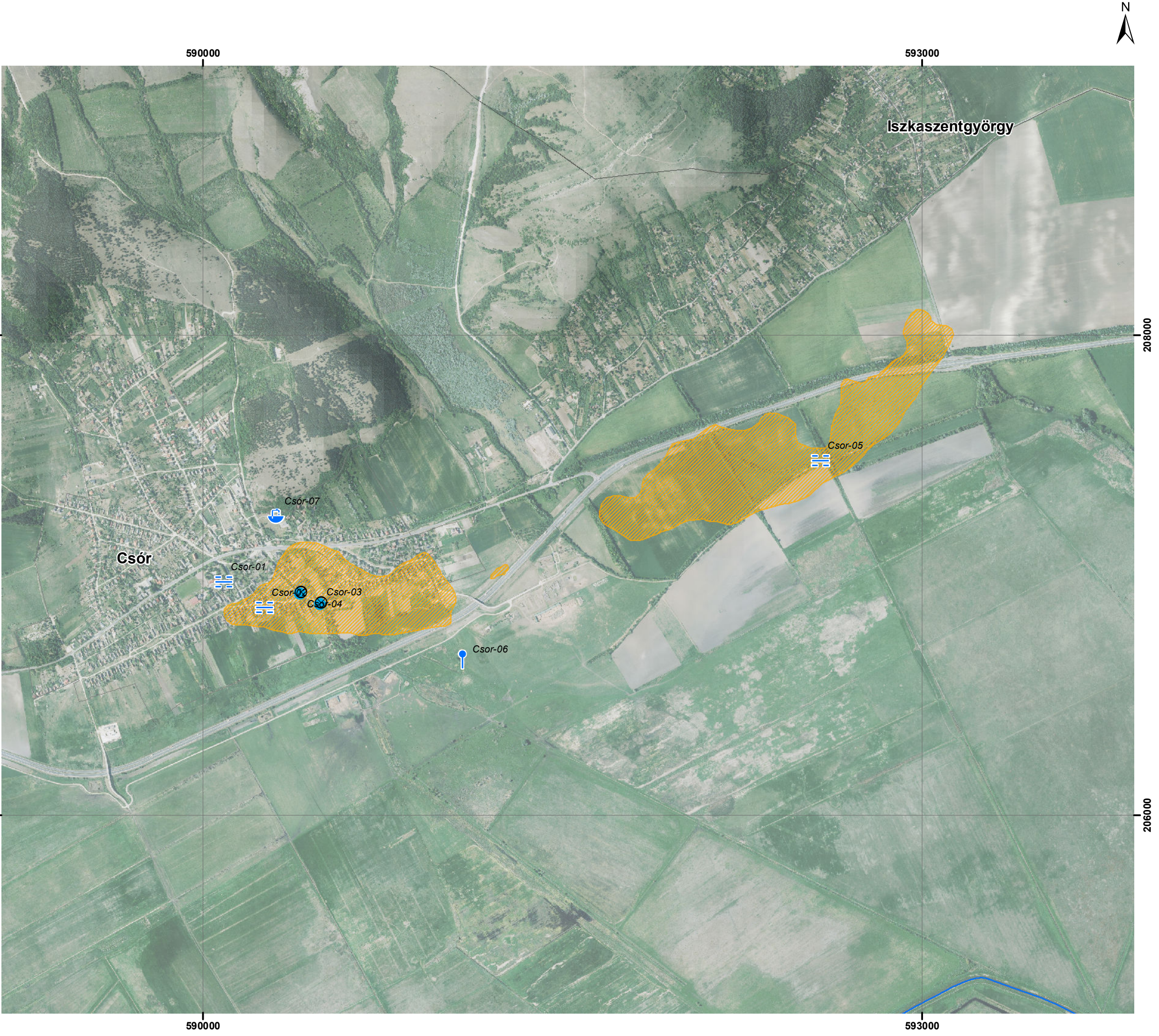
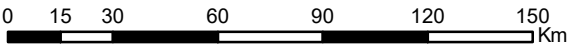
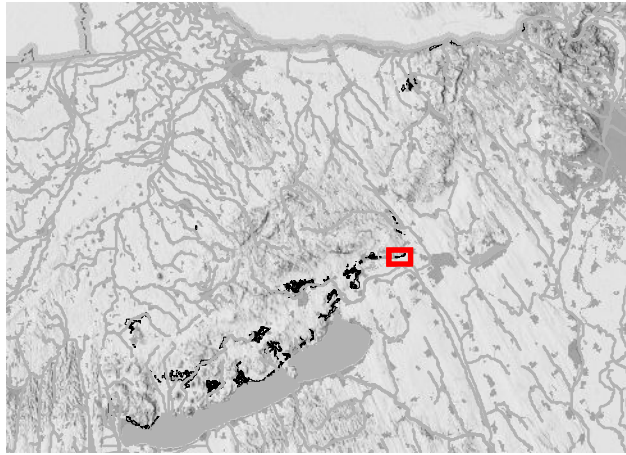







# 34 Pápakovácsi – Pápa

1:15 000

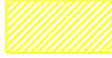



## Jelmagyarázat

Modellezett, lehetséges veszélyeztetett területek

-  A fedő csökkentésére érzékeny terület
-  Potenciális fakadási terület nyíltkarszton
-  Potenciálisan veszélyeztetett terület (fajlagos védettség > 2 m/bar) meghatározása az adott pontban létesített fúrás rétegsora alapján lehetséges
-  Veszélyeztetett terület (fajlagos védettség ≤ 2 m/bar)

 Bejáráskor észlelt vizes terület

Felmért objektumok

-  felszíni vízfolyás
-  vízmű
-  pozitív kút
-  potenciális szennyezőforrás
-  vizes terület

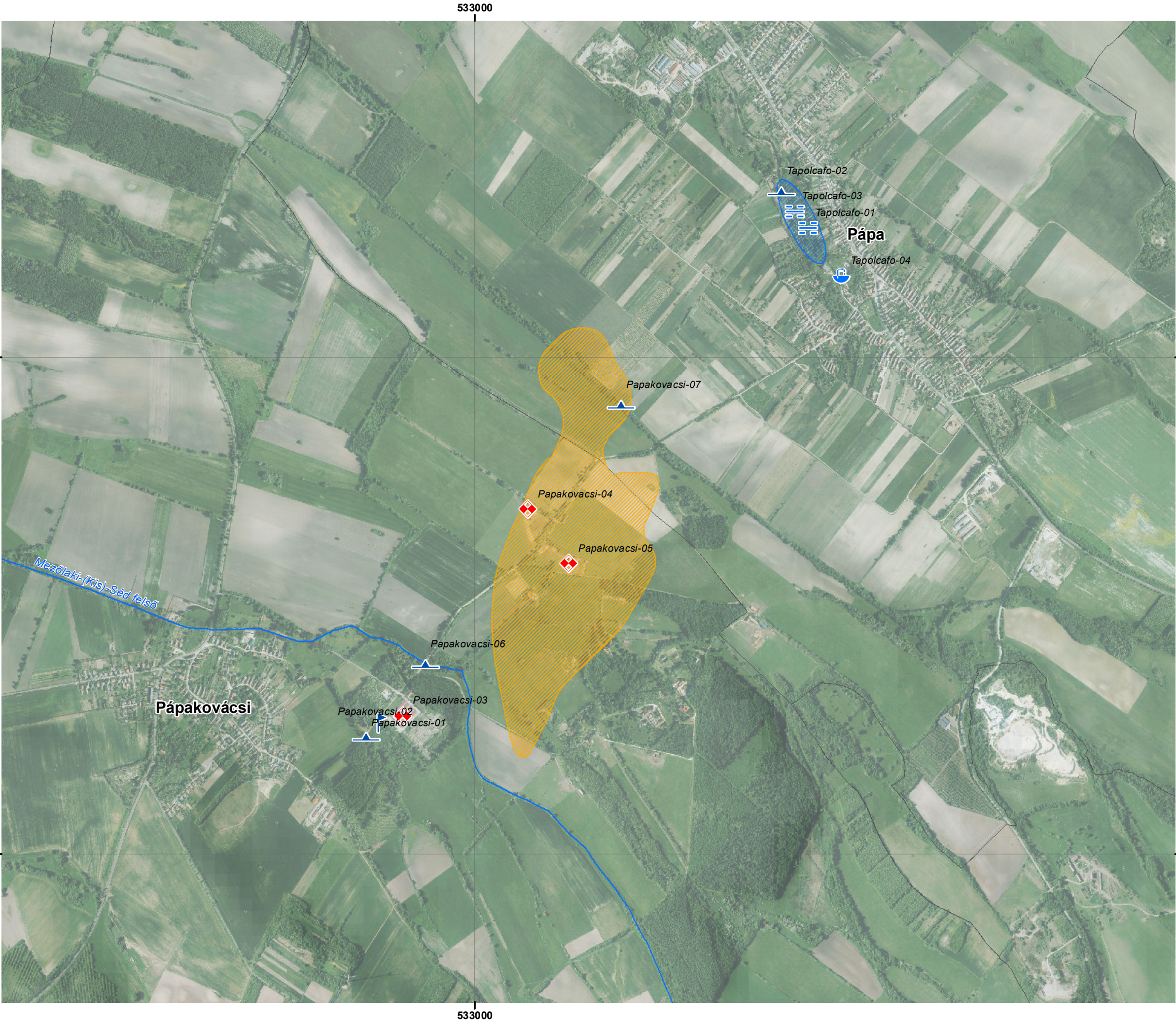
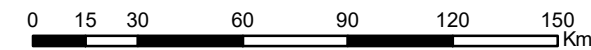
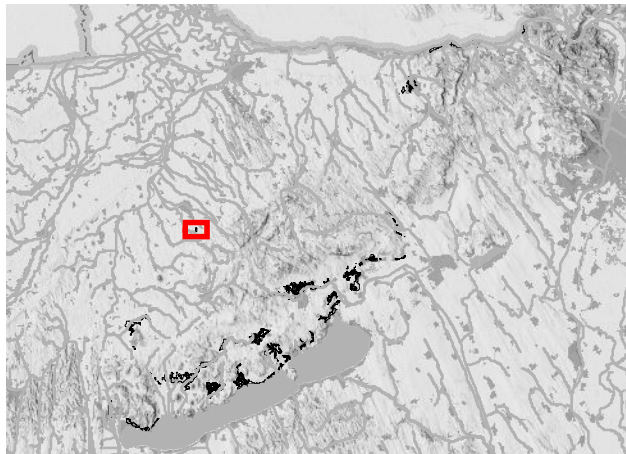







# 35 Tata

1:10 000

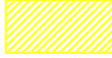



## Jelmagyarázat

Modellezett, lehetséges veszélyeztetett területek

-  A fedő csökkentésére érzékeny terület
-  Potenciális fakadási terület nyíltkarszton
-  Potenciálisan veszélyeztetett terület (fajlagos védettség > 2 m/bar) meghatározása az adott pontban létesített fúrás rétegsora alapján lehetséges
-  Veszélyeztetett terület (fajlagos védettség ≤ 2 m/bar)

 Bejáráskor észlelt vizes terület

Felmért objektumok

-  állóvíz
-  drén
-  forrás
-  vízelvezetés

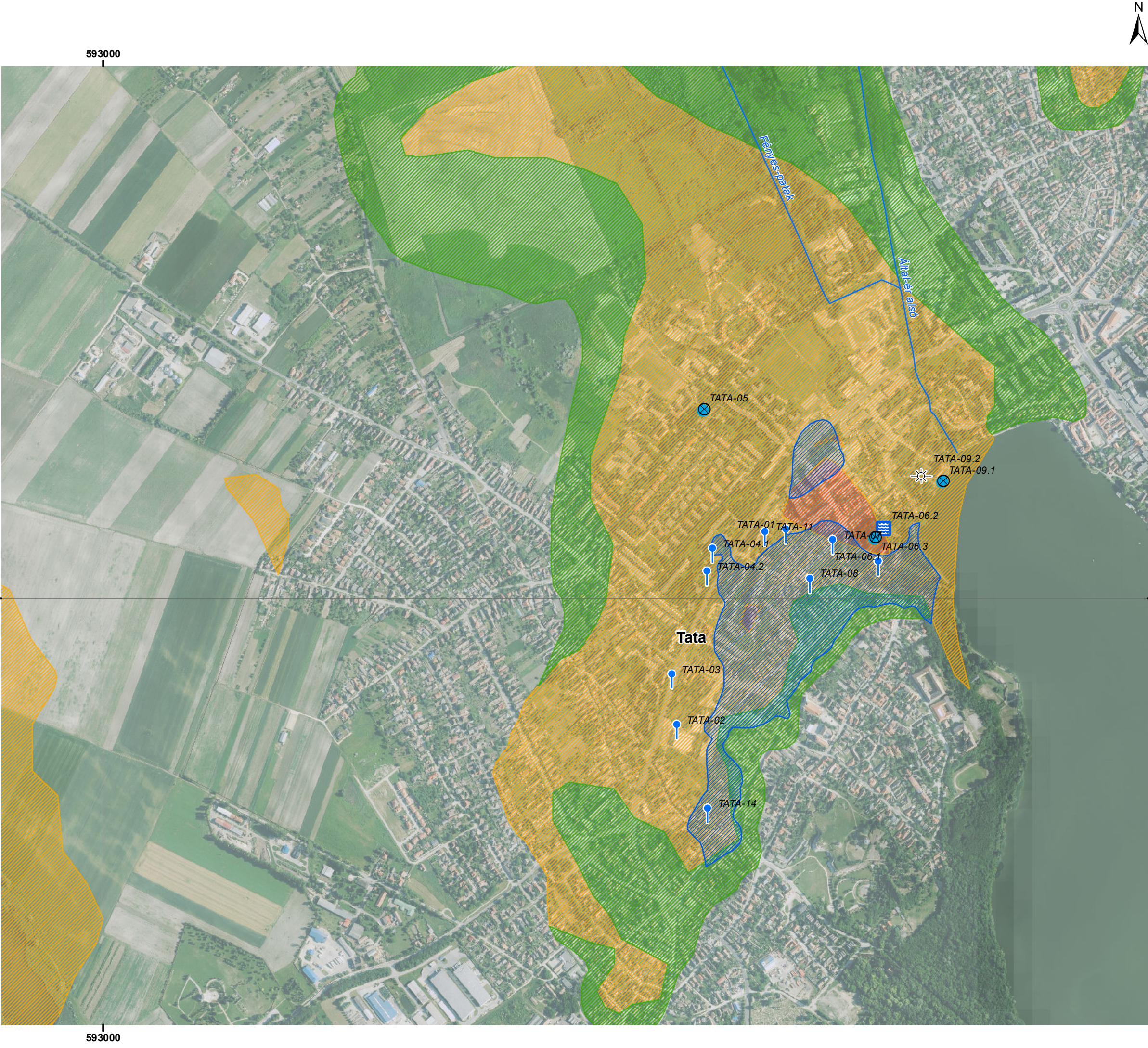
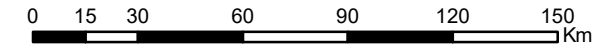
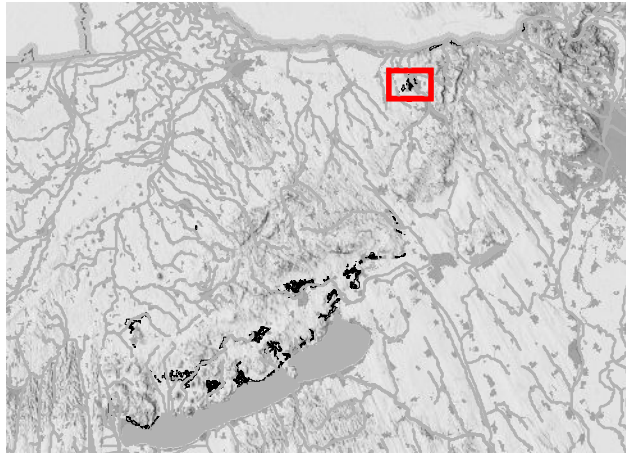





# 36 Tata

1:10 000

## Jelmagyarázat

Modellezett, lehetséges veszélyeztetett területek

-  A fedő csökkentésére érzékeny terület
-  Potenciális fakadási terület nyíltkarszton
-  Potenciálisan veszélyeztetett terület (fajlagos védettség > 2 m/bar) meghatározása az adott pontban létesített fúrás rétegsora alapján lehetséges
-  Veszélyeztetett terület (fajlagos védettség ≤ 2 m/bar)
-  Bejáráskor észlelt vizes terület

### Felmért objektumok

-  állóvíz
-  drén
-  forrás
-  vízelvezetés

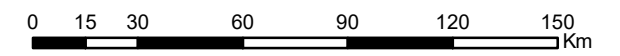
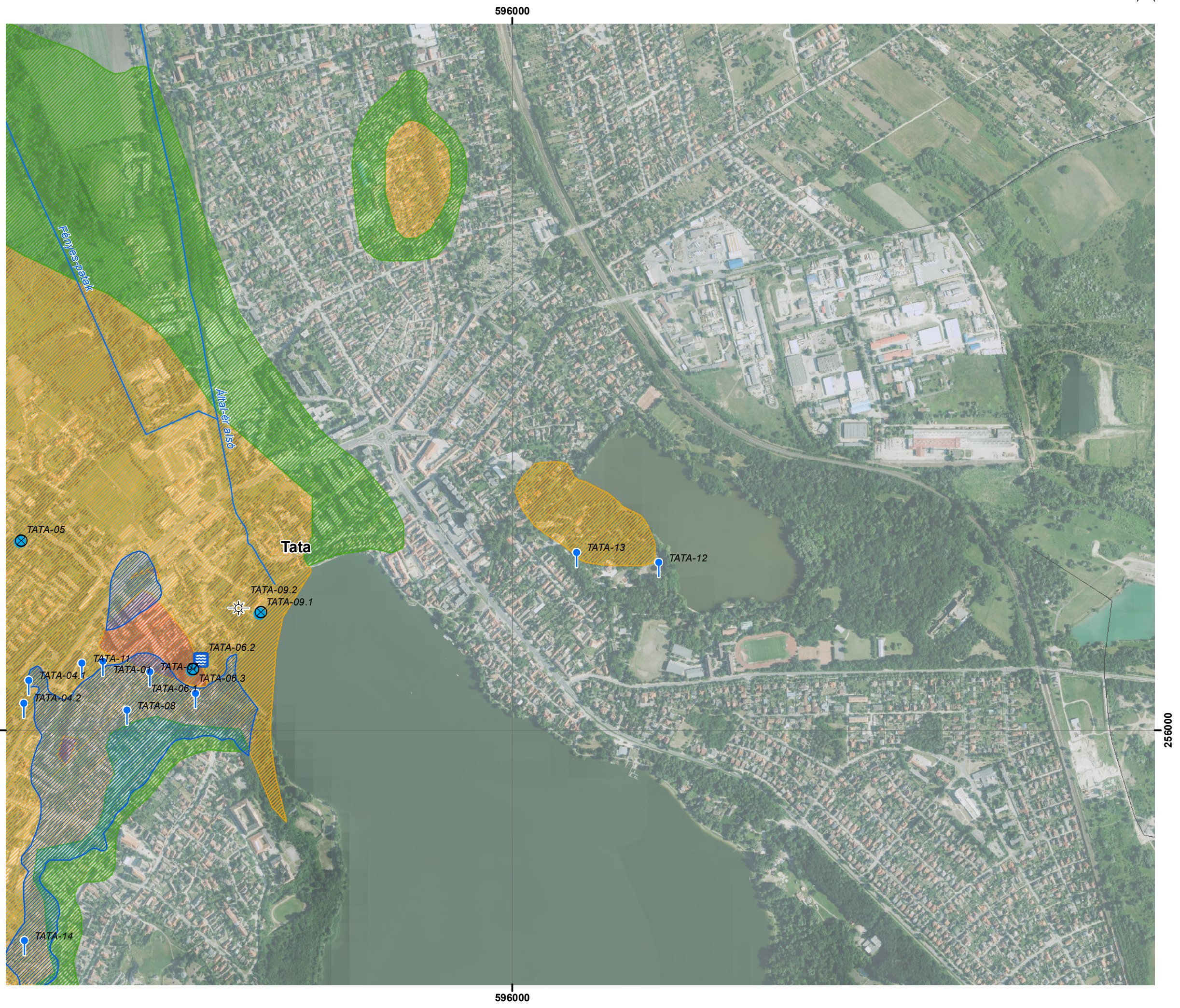
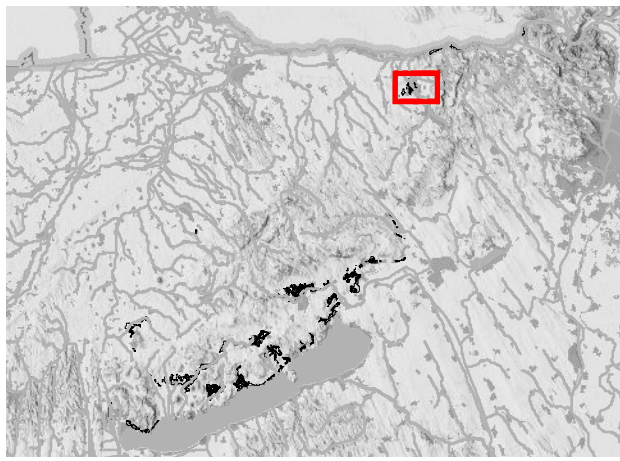





# 37 Süttő – Lábatlan

1:25 000

## Jelmagyarázat

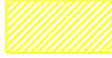
Modellezett, lehetséges veszélyeztetett területek

-  A fedő csökkentésére érzékeny terület
-  Potenciális fakadási terület nyíltkarszton
-  Potenciálisan veszélyeztetett terület (fajlagos védettség > 2 m/bar) meghatározása az adott pontban létesített fúrás rétegsora alapján lehetséges
-  Veszélyeztetett terület (fajlagos védettség ≤ 2 m/bar)

Felmért objektumok

-  felszíni vízfolyás
-  potenciális szennyezőforrás

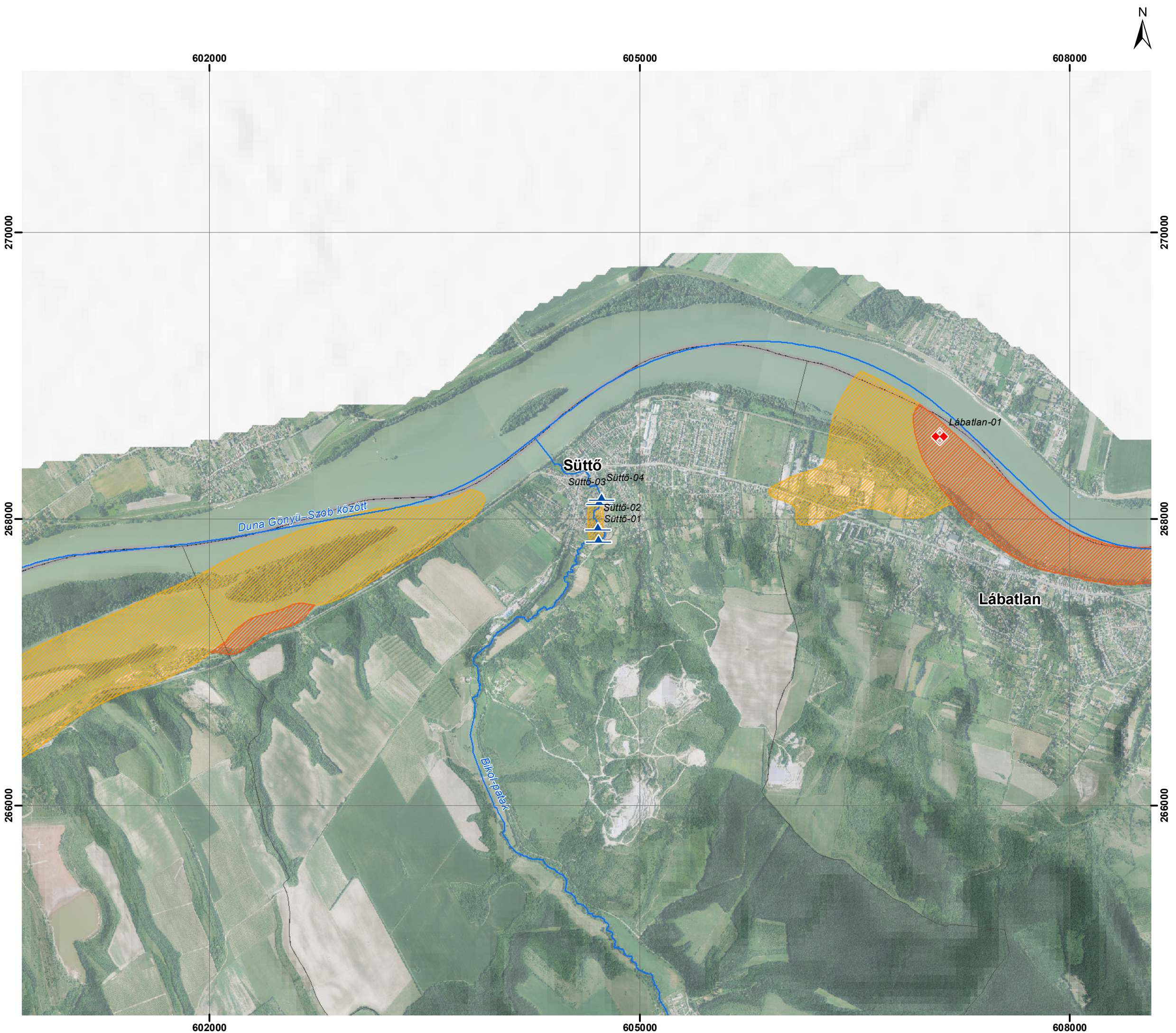
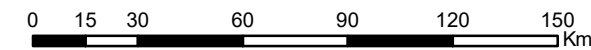
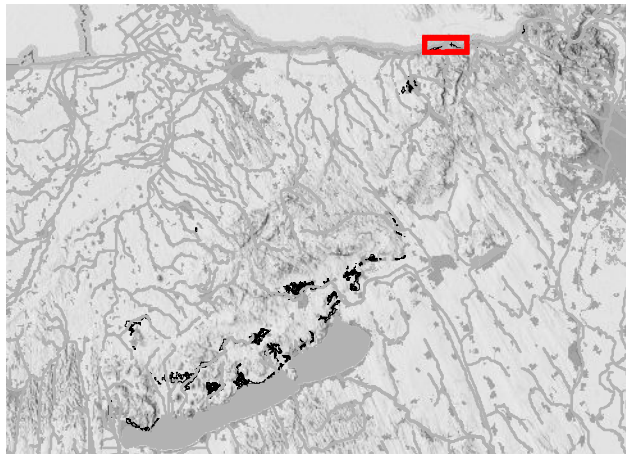





1:15 000

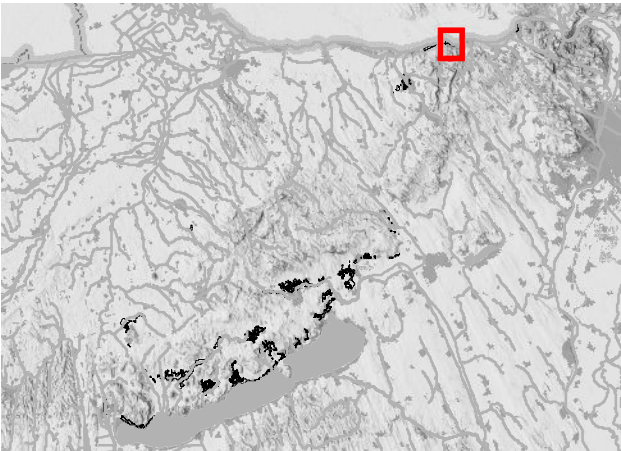
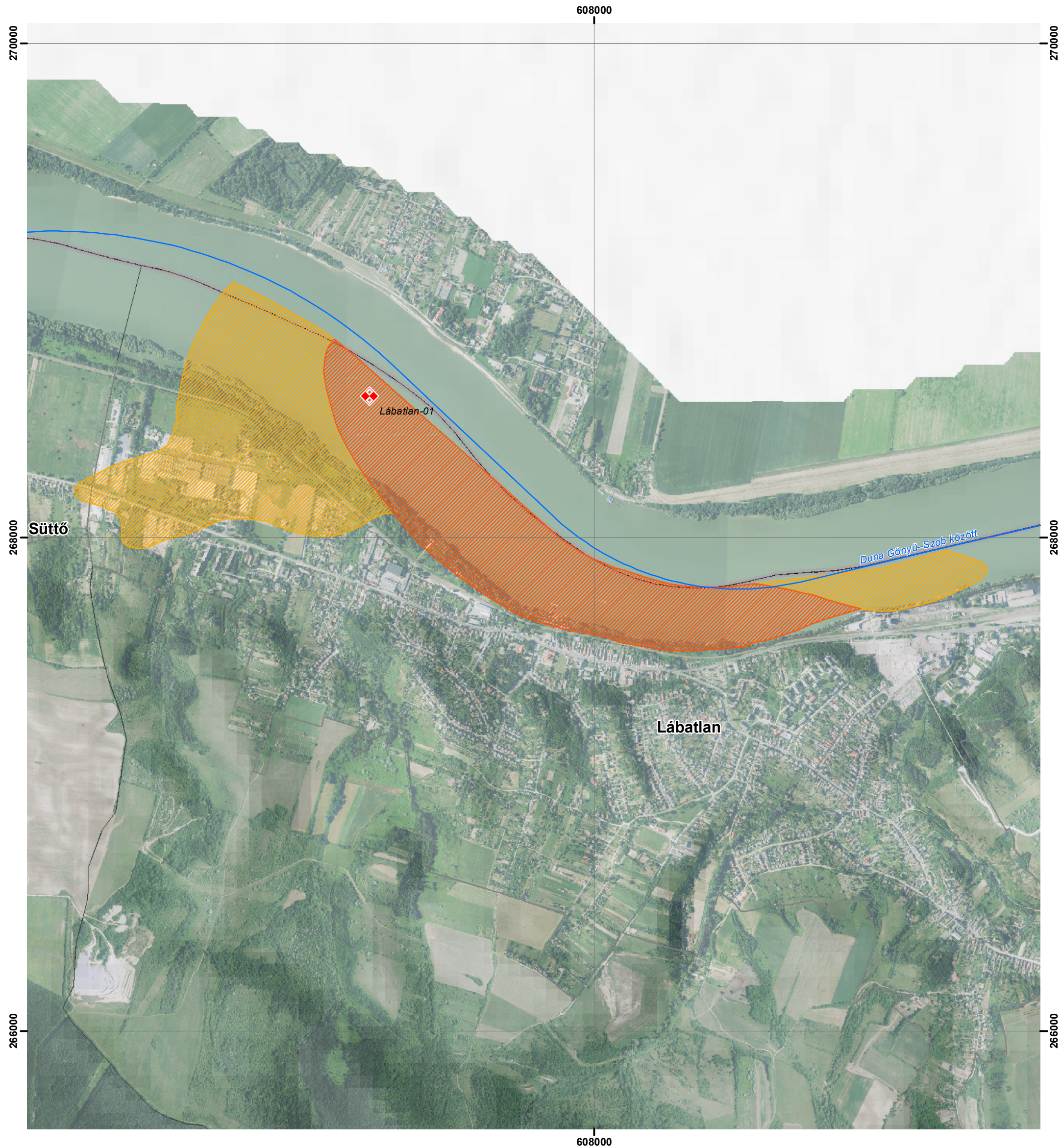

Jelmagyarázat

Modellezett, lehetséges veszélyeztetett területek

- A fedő csökkentésére érzékeny terület
- Potenciális fakadási terület nyíltkarszton
- Potenciálisan veszélyeztetett terület (fajlagos védettség > 2 m/bar) meghatározása az adott pontban létesített fúrás rétegsora alapján lehetséges
- Veszélyeztetett terület (fajlagos védettség ≤ 2 m/bar)

Felmért objektumok

- potenciális szennyezőforrás

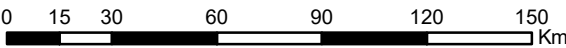





# 39 Nyergesújfalu

1:10 000

## Jelmagyarázat

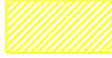
Modellezett, lehetséges veszélyeztetett területek

-  A fedő csökkentésére érzékeny terület
-  Potenciális fakadási terület nyíltkarszton
-  Potenciálisan veszélyeztetett terület (fajlagos védettség > 2 m/bar) meghatározása az adott pontban létesített fúrás rétegsora alapján lehetséges
-  Veszélyeztetett terület (fajlagos védettség ≤ 2 m/bar)

Felmért objektumok

-  állóvíz
-  műtárgy

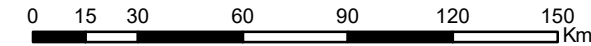
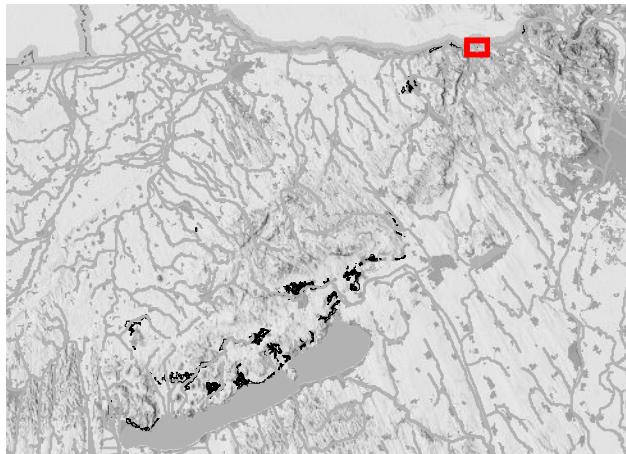



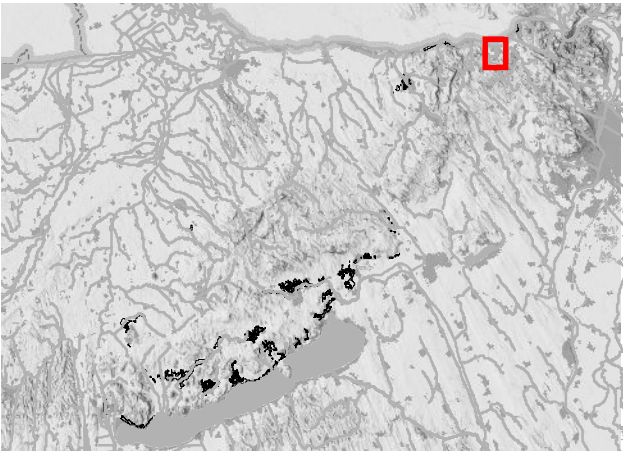
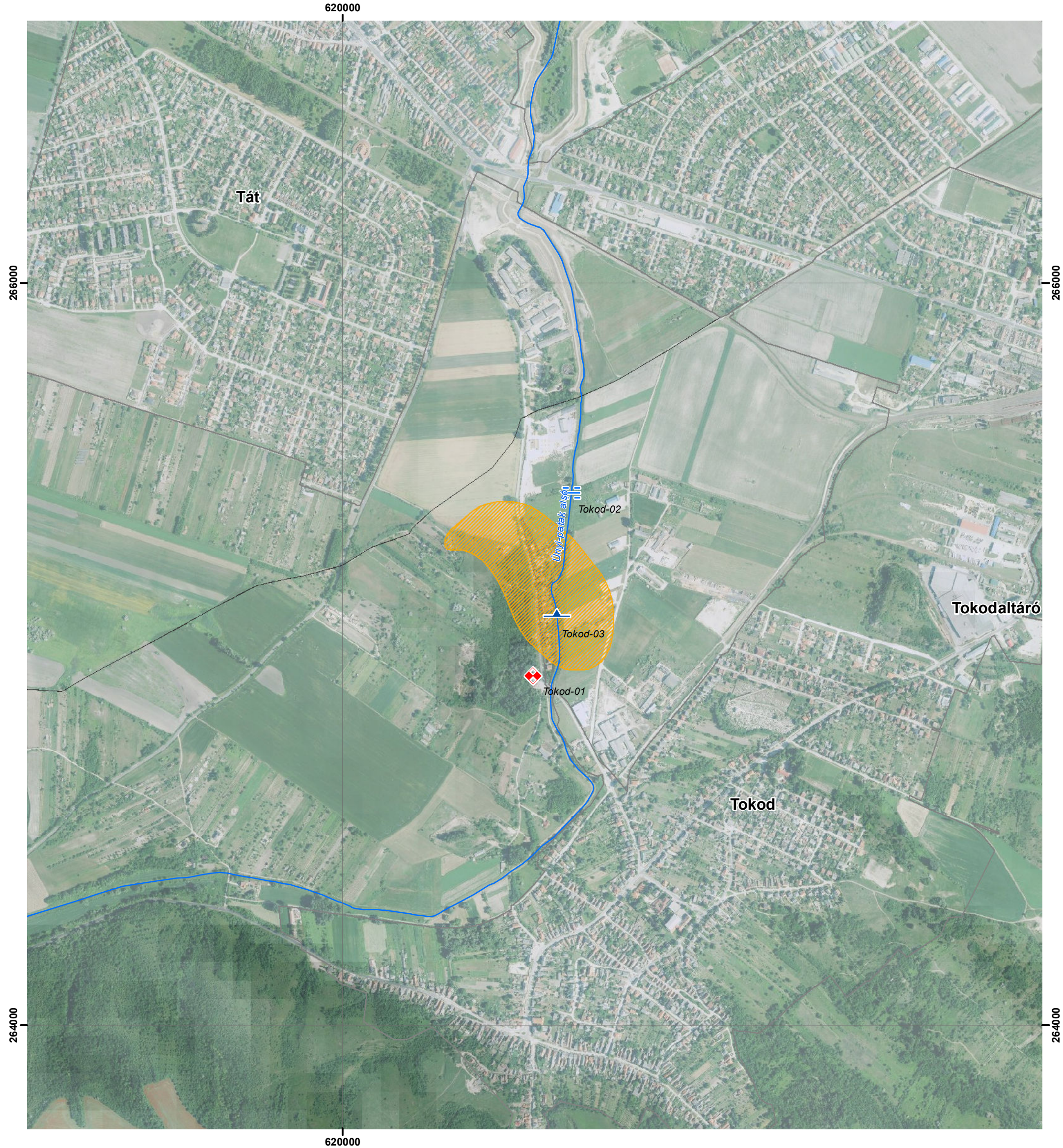







## Jelmagyarázat

Modellezett, lehetséges veszélyeztetett területek

-  A fedő csökkentésére érzékeny terület
-  Potenciális fakadási terület nyíltkarszton
-  Potenciálisan veszélyeztetett terület (fajlagos védettség > 2 m/bar) meghatározása az adott pontban létesített fúrás rétegsora alapján lehetséges
-  Veszélyeztetett terület (fajlagos védettség ≤ 2 m/bar)

Felmért objektumok

-  felszíni vízfolyás
-  vizes terület
-  potenciális szennyezőforrás

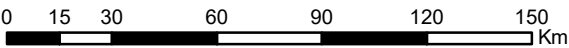



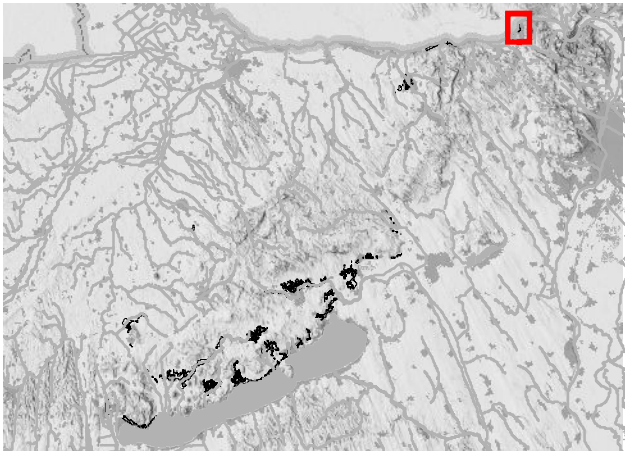
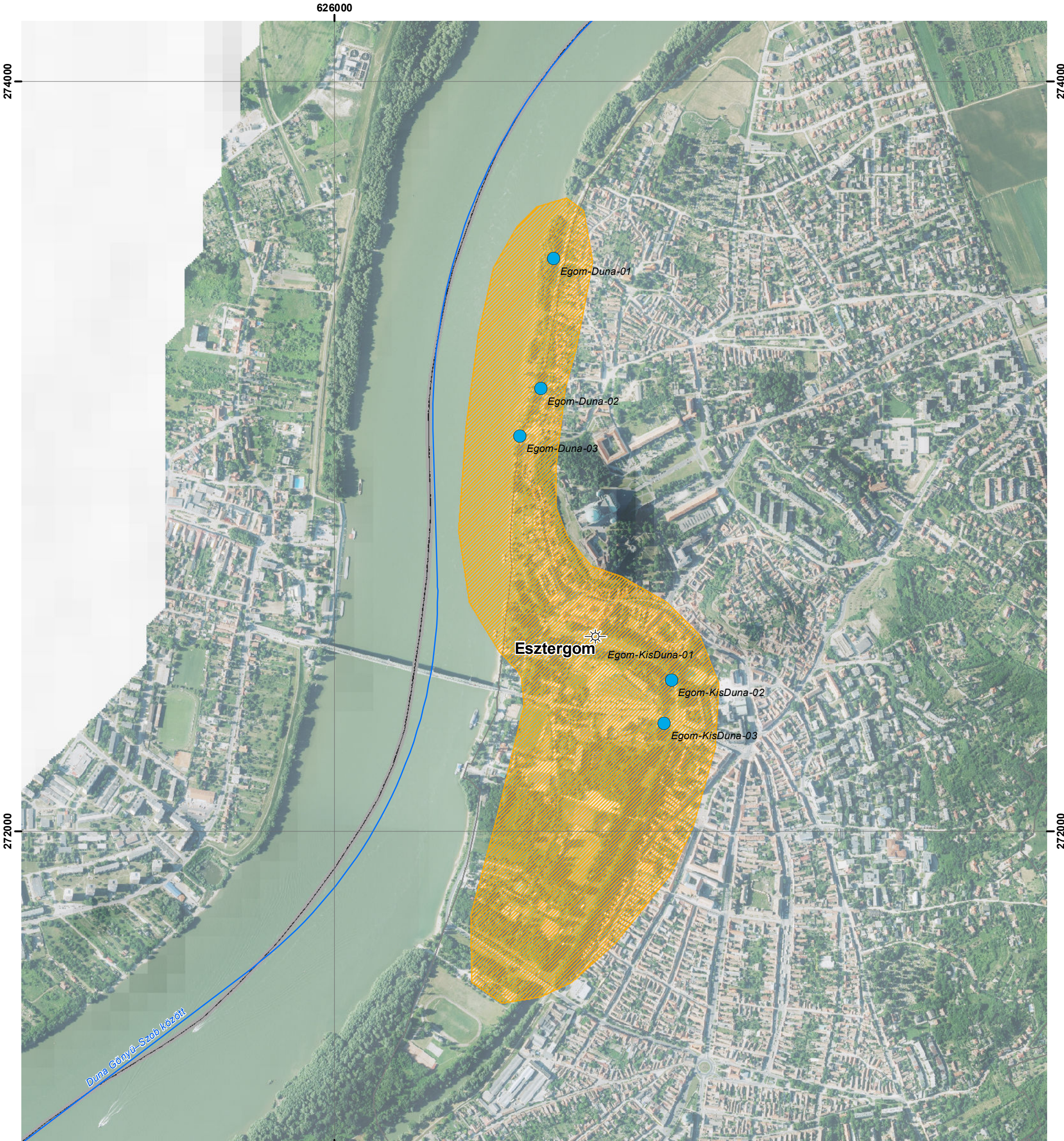

## Jelmagyarázat

Modellezett, lehetséges veszélyeztetett területek

- A fedő csökkentésére érzékeny terület
- Potenciális fakadási terület nyíltkarszton
- Potenciálisan veszélyeztetett terület (fajlagos védettség > 2 m/bar) meghatározása az adott pontban létesített fúrás rétegsora alapján lehetséges
- Veszélyeztetett terület (fajlagos védettség ≤ 2 m/bar)

Felmért objektumok

- drén
- vízbevezetés

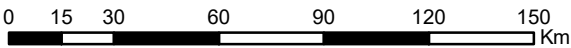





# 42 Bodajk - Fehérvárcsurgó



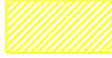

1:15 000

## Jelmagyarázat

Modellezett, lehetséges veszélyeztetett területek

-  A fedő csökkentésére érzékeny terület
-  Potenciális fakadási terület nyíltkarszton
-  Potenciálisan veszélyeztetett terület (fajlagos védettség > 2 m/bar) meghatározása az adott pontban létesített fúrás rétegsora alapján lehetséges
-  Veszélyeztetett terület (fajlagos védettség ≤ 2 m/bar)

Felmért objektumok

-  műtárgy
-  potenciális szennyezőforrás
-  vízelvezetés
-  hasznosítás

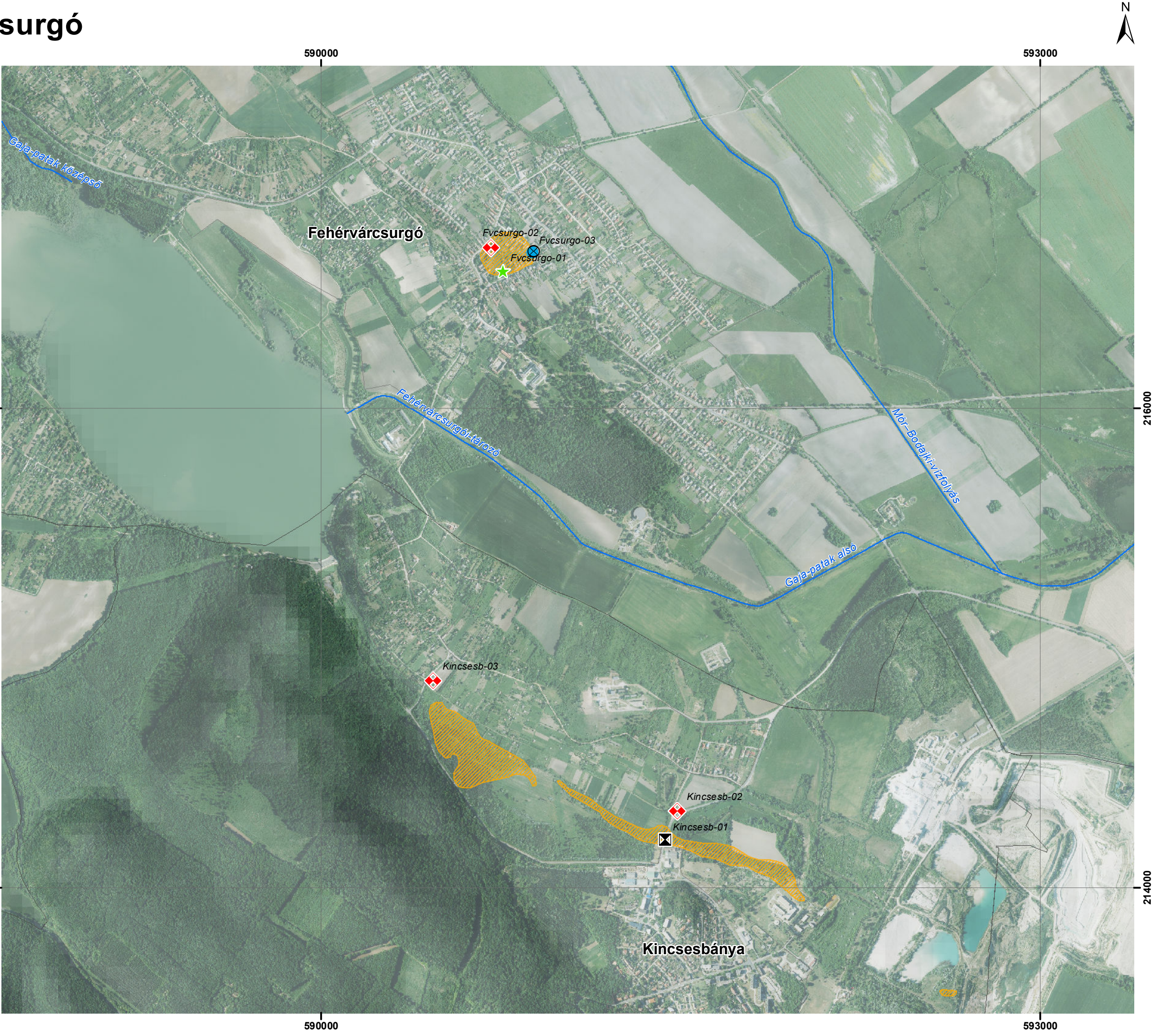
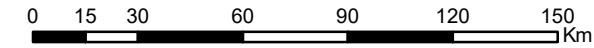
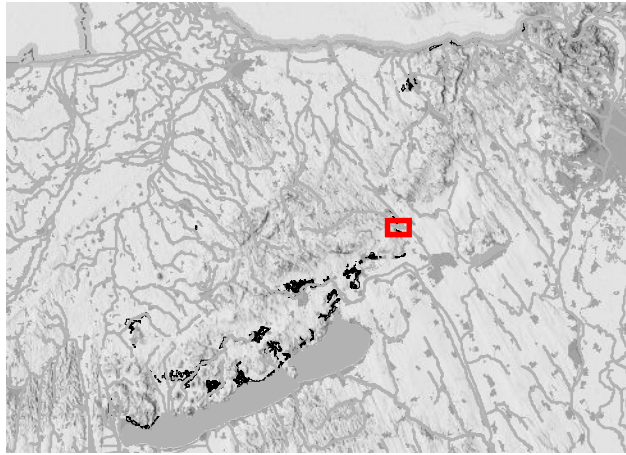



# 43 Bodajk - Fehérvárcsurgó

1:15 000

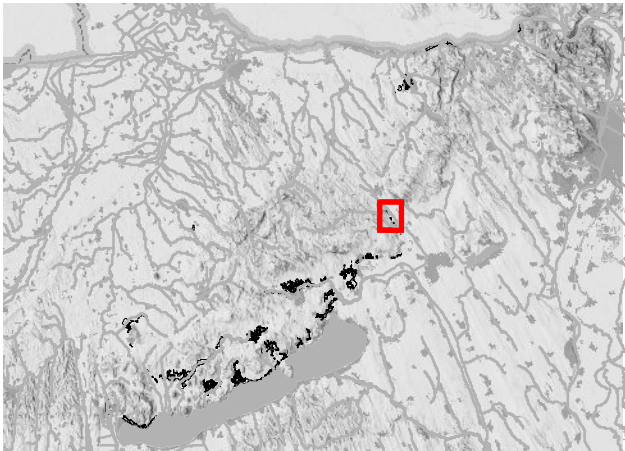
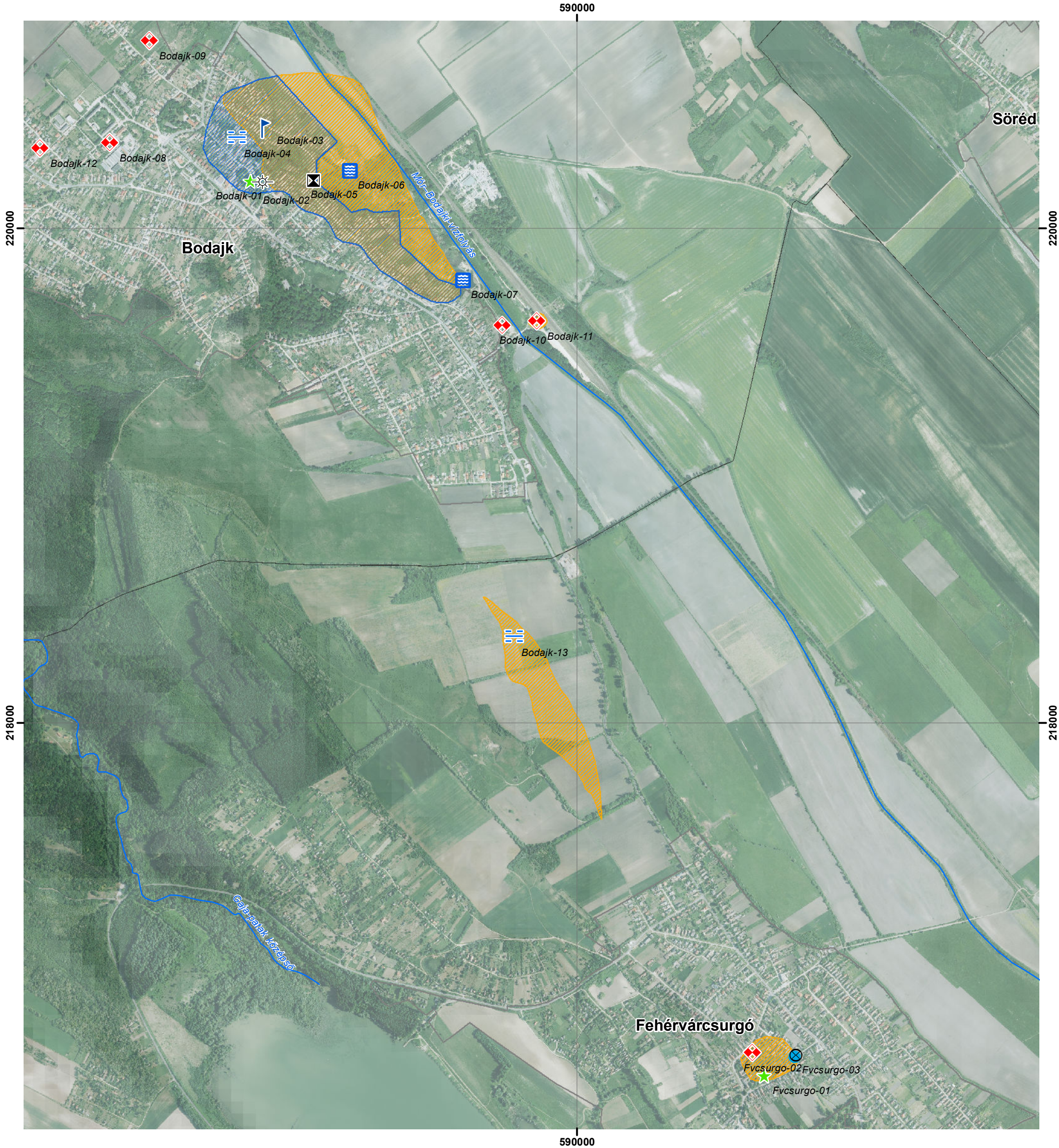

## Jelmagyarázat

### Modellezett, lehetséges veszélyeztetett területek

- A fedő csökkentésére érzékeny terület
- Potenciális fakadási terület nyíltkarszton
- Potenciálisan veszélyeztetett terület (fajlagos védettség > 2 m/bar) meghatározása az adott pontban létesített fúrás rétegsora alapján lehetséges
- Veszélyeztetett terület (fajlagos védettség ≤ 2 m/bar)
- Bejáráskor észlelt vizes terület

### Felmért objektumok

- állóvíz
- pozitív kút
- műtárgy
- drén
- vizes terület
- vízvezeték
- potenciális szennyezőforrás
- hasznosítás

